Continue

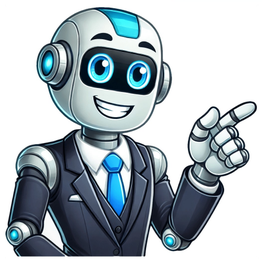

Exercicios europa população e economia

Exercícios de Geografia01. (UnB) A Bacia do Ruhr, na Europa Ocidental, é uma região caracterizada:a) por um microclima extremamente frio e seco; b) pela presença de um complexo urbano-industrial; c) por uma atividade agrícola altamente desenvolvida; d) pela existência de lençóis petrolíferos; e) pela presença de altas cadeias montanhosas.02. A Irlanda ou Eire tem a sua economia baseada principalmente:a) na atividade rural; b) na atividade industrial; c) na frota marinha mercante; d) na atividade pesqueira; e) na pecuária.03. (MACK) Na Holanda, a área de planície sujeita à inundação pelo mar ou pelos rios, protegida por diques e utilizável para práticas agrícolas, recebe o nome de:a) punas b) horst c) pôlder d) necks e) boulders04. Como se explica a queda do produto interno bruto (PIB) dos países da Europa Oriental?05. O crescimento dos países industrializados diminuiu sensivelmente no início da década de 90. A recessão conduziu a uma relativa estagnação das atividades e foi mais prolongada do que se esperava. Por quê?06. Considere os itens abaixo para responder à questão.I. Países do Leste Europeu enfrentam, em geral, dificuldades de adaptação à economia de mercado, que se traduzem em desemprego, falta de moradia e baixos salários.II. Países do Ocidente Europeu esforçam-se no sentido da integração econômica, visando a consolidação de um espaço único no mercado, inclusive tendo em vista a implantação de uma moeda própria.III. Países do Leste Europeu recuperam-se rapidamente do período em que permaneceram sufocados pelo poder da ex-União Soviética e começam a despontar política e economicamente no mercado internacional.IV. Países do Ocidente Europeu têm sua população favorecida, financeira e economicamente, devido ao seu alto nível de industrialização e aos elevados índices de padrão de vida, com desemprego em torno de 1%.V. Países do Leste Europeu esforçam-se para adaptar suas economias à nova situação de mercado e os conflitos gerados pelas diferenças culturais e étnicas estão em vias de superação.Dentre as alternativas abaixo, a que correta e respectivamente caracteriza, na atualidade, o grupo de países do Leste e do Ocidente Europeu:a) I – II b) II – V c) IV – V d) I – IV e) III – IV07. O Leste Europeu busca uma maior aproximação com o Ocidente, visando ao possível ingresso na União Europeia. Entre os países que mais avançaram no processo de transição da economia planificada para a de mercado, destacam-se:a) Polônia – diversificação industrial, contínuo crescimento da renda per capita – e Albânia – elevada produção agropecuária atraindo investimentos externos.b) República Tcheca – forte industrialização, baixo índice de desemprego – e Eslovênia – muito industrializada, alta renda per capita.c) Romênia – privatização das estatais com geração de muitos empregos – e Polônia – diversificação industrial, contínuo crescimento da renda per capita.d) Albânia – elevada produção agropecuária atraindo investimentos externos – e República Tcheca – forte industrialização, baixo índice de desemprego.e) Eslovênia – muito industrializada, alta renda per capita – e Romênia – privatização das estatais com geração de muitos empregos.08. (PUC) A principal área industrial da Europa Ocidental é a região:a) de Lille, no norte da França; b) do Ruhr, na República Alemã; c) da Sicília, no Sul da Itália; d) de Manchester, na Inglaterra; e) da "mesetas", na Espanha.09. "Graças às abundantes reservas carboníferas existentes em seu território e à grande importação de outras matérias-primas, o país transformou-se em centro econômico-industrial, no século XIX."O texto melhor caracteriza:a) O Reino Unido b) A Alemanha c) A Itália d) O Canadá e) Os Estados Unidos10. O que são polders?a) alto potencial hidrelétrico da Península Escandinava; b) área de relevo montanhoso; c) bipolarização do mundo em dois blocos; d) áreas conquistadas do mar, através da construção de diques; e) uniões supranacionais, como Benelux e Mercado Comum Europeu, com a finalidade de ampliar o comércio e a indústria, desenvolvendo as economias regionais.Leia o artigo: A economia da EuropaRespostas:04. 1º) Falta de infra-estrutura, escassez de matérias-primas e de divisas, atraso na aplicação das reformas adotadas, desmoronamento do sistema de produção por falta de reformas. Em algumas regiões a queda da produção foi ainda maior devido às agitações sociais e até mesmo por causa da guerra na antiga Iugoslávia.2º) Desmoronamento do principal mercado de exportação do Leste Europeu – o soviético – e uma grande deterioração das condições do comércio, principalmente em relação ao petróleo, que precisou ser pago ao preço mundial e em espécie (importado da ex-URSS).3º) As políticas fiscais e monetárias bastante restritivas aplicadas com objetivo de frear a inflação – que havia expandido por ocasião da liberação dos preços e salários – também contribuiu para a a grande diminuição da produção.05. 1º) O nível muito elevado da dívida acumulada pelo setor privado. As industrias reduziram seus investimentos a fim de pagar suas dívidas.2º) A política monetária excessivamente restritiva aplicada pela Alemanha (1990) deu origem a grandes despesas políticas. Essas despesas estimularam muito a economia, mas um superaquecimento das tensões inflacionárias sobreveio logo em seguida, com um aumento das taxas de juros sobre as atividade econômicas que cada vez mais se fazia sentir.3º) A terceira explicação para a fraqueza atual da retomada das atividades econômicas: a política fiscal seguida pelos países, evitando medidas de incentivos fiscais. Vários governos refrearam despesas públicas, agravando com isso a diminuição do consumo.06. A07. B08. B09. A10. D 1,5mil Atividade de geografia, direcionada aos alunos do nono ano do ensino fundamental, com questões desenvolvidas sobre a população europeia. Você pode baixar esta tarefa de geografia em modelo editável do Word, pronta para impressão em PDF e também a atividade respondida. Faça o download desse exercício de geografia em:ESCOLA: DATA:PROF: TURMA:NOME:População europeia "[…] a população mundial deverá ser de 9,3 bilhões de pessoas em 2050. Ou seja, será 50% maior que os 6,1 bilhões de meados do ano 2000. […] Essas são as principais conclusões do relatório Perspectivas da População Mundial – Revisão 2000, preparado pela Organização das Nações Unidas (ONU). […] Apenas seis países respondem por quase metade desse aumento: Índia (21%), China (12%), Paquistão (5%), Nigéria (4%), Bangladesh (4%) e Indonésia (3%). Esses elevados índices de expansão contrastam com os dos países mais desenvolvidos. Em 2000, por exemplo, a população da União Europeia teve um aumento de 343 mil pessoas, enquanto a Índia alcançou esse mesmo crescimento na primeira semana de 2001. […] Os Estados Unidos serão uma exceção no grupo dos países desenvolvidos. O país se tornará o único desenvolvido entre os 20 mais populosos do mundo."O ESTADO DE S. PAULO, 3 mar. 2001Questões1) Mais de uma centena de línguas é falada na Europa. Algumas são consideradas oficiais, as demais são línguas regionais e dialetos. Apenas Portugal e Islândia são plenamente:a) Bilínguesb) Monolínguesc) Poliglotasd) Trilíngues2) A Europa é o continente que primeiro sofreu as modificações demográficas do início do século XX. Elas foram decorrentes:a) Do avanço científicob) Da industrializaçãoc) Da alta na economiad) Das imigrações3) Com relação aos fatores responsáveis pelo baixo crescimento vegetativo da população europeia, destacam-se a efetiva participação da mulher no mercado de trabalho, a diminuição dos casamentos precoces, o aumento das despesas para a criação de filhos e o planejamento familiar, facilitado por:a) Condições médicasb) Assistência socialc) Maior nível de informaçãod) Métodos contraceptivos4) Entre os principais fatores que motivaram a emigração, ocorrida no início do século XIX até as primeiras décadas do século XX, estavam:a) Perseguições políticasb) Escravidão e falta de saneamentoc) A miséria e a falta de trabalhod) A falta de água potável e saneamento5) Alguns países europeus, em função de seu aprimorado sistema de proteção social, são conhecidos por ter aplicado a política conhecida como Estado do Bem-Estar Social, o Welfare State. Outras denominações usadas são Estado-Previdência e:a) Estado Social de Direitob) Estado Social de Seguroc) Previdência do Estado Sociald) Estado-GarantidoPor Camila Farias. 0 comentários 0 FacebookTwitterPinterestEmail (UFGD 2017) Leia o texto a seguir. Quase 85 mil pessoas chegaram à Itália, que afirmou na semana passada estar sobrecarregada, e pediu ajuda de outros países europeus. Mais de 100 mil migrantes e refugiados chegaram desde janeiro à Europa depois de atravessar o Mar Mediterrâneo, e 2.247 morreram ou são considerados desaparecidos depois que tentaram a travessia […]. Quase 85 mil chegaram às costas italianas, 9.300 na Grécia e 6.300 desembarcaram na Espanha. No total, a Organização Internacional para as Migrações (OIM) calcula em 101.210 o número de chegadas […]. No mesmo período de 2016 – entre 1 de janeiro e 3 de julho – o número de chegadas à Europa foi duas vezes superior (231.503). A diferença este ano é que quase 85% dos migrantes desembarcaram na Itália, enquanto em 2016 a maioria chegou à Grécia. Na semana passada, a Itália ameaçou nesta impedir a entrada em seus portos de navios com bandeira estrangeira que transportam migrantes resgatados no Mediterrâneo. O tema "não pode ser visto como um problema somente para a Itália, e sim como uma questão de toda a Europa", disse o diretor-geral da OIM. A Guarda Costeira italiana, que coordena as operações de resgate no Mediterrâneo, explicou que inúmeros barcos estrangeiros, vários deles fretados por organizações não governamentais, participam destas operações. Os migrantes são transportados a portos italianos, de onde costumam ser divididos nos vários centros de acolhida da península, que estão saturados. Dos 3.000 migrantes que morreram em todo o planeta desde o início do ano, mais de 2.200 perderam a vida quando tentavam chegar à Europa. Disponível em: < Acesso em: 15 set. 2017. (Adaptado) No que se refere à questão da migração, assinale a alternativa correta. A) Esses emigrantes ao chegarem à Europa buscam por empregos. Esses movimentos migratórios procuram apenas moradia em lugares mais quentes que os seus países de origem. B) Esses movimentos migratórios estão fundamentados na busca por melhores condições de vida, além da fuga de guerras, fome e miséria. C) Esse deslocamento da população ocorre apenas em função de diferenças no nível de desenvolvimento regional. D) Esse movimento se trata da migração pendular. E) Esse movimento se chama migração temerária em que há deslocamentos de pessoas em determinados períodos do ano para trabalharem e depois retornam após a realização do trabalho. Ver resposta 1) A atividade industrial europeia concentra-se na : a) Europa Oriental b) Europa Setentrional c) Europa Meridional d) Europa Ocidental 2) O espaço agrário europeu caracteriza-se pela presença de: a) pequenas e médias propriedades rurais que não utilizam maquinários. b) Grandes propriedade rurais c) pela presença de pequenas e médias propriedades rurais, muitas das quais utilizam maquinários . 3) A Europa foi o berço da Revolução Industrial. Esse processo iniciou -se em qual país europeu? a) França b) Reino Unido c) Alemanha d) Itália 4) A Europa possui o maior e mais dinâmico bloco econômico regional do planeta. Este bloco se chama: a) Mercosul b) APEC c) União Europeia d) BRICs 5) A participação da PEA (População economicamente ativa) no setor primário da Europa é: a) Alta b) Média c) Baixa 6) O setor da economia mais importante na Europa na atualidades é o : a) Primário b) Terciário c) Secundário 7) A população europeia é predominantemente: a) rural b) urbana c) bem distribuida 8) Região da Europa que possui grande vazio demográfico: a) Sul b) Central c) Norte d) Ocidental 9) País mais populoso da Europa: a) França b) Alemanha c) Rússia d) Reino Unido 10) Podemos dizer que o crescimento vegetativo(diferença entre a taxa de natalidade e de mortalidade) europeu é: a) Baixo b) Mediano c) Elevado Visual style Show all More formats will appear as you play the activity. Atividades: Europa 1ª) É um pequeno país alpino no topo dos Pirineus, entre França e Espanha. A agricultura e o turismo são as atividades mais importantes. Os principais cultivos são de tabaco e batatas e a atividade pecuária concentra-se na criação de ovinos e bovinos. O fornecimento de hidreletricidade a regiões vizinhas, bem como a venda de selos e artigos isentos de impostos, é importante fonte de renda. Identifique o país de que se fala. (a) Estado do Vaticano. (b) Andorra. (c) Escócia. (d) Áustria. (e) Bulgária. 2ª) Separada do restante da Europa pelos Pirineus, a agricultura é a base de sua economia, embora um de seus países tenha importante setor industrial. É a península: (a) Itálica. (b) Balcânica. (c) Escandinava. (d) Arábica. (e) Ibérica. 3ª) Este país europeu, berço do capitalismo e da Revolução Industrial, manteve sua hegemonia econômica até o início do século XX. Identifique-o. (a) Alemanha. (b) Reino Unido. (c) França. (d) Itália. (e) Suíça. 4ª) Vegetação que aparece nas altas latitudes com curtos verões, na Europa: (a) estepes. (b) coníferas. (c) tundra. (d) savanas. (e) sahel. 5ª) Responder à questão com base no texto abaixo, referente a um foco de tensão na Europa. "O IRA nasceu na primeira Guerra Mundial. Nos anos 60, participou do movimento pacífico pelos direitos civis. Após o Domingo Sangrento de Belfast, em 1972, transformou-se numa das mais temidas organizações terroristas da Europa". A referida organização está relacionada com a situação política da (a) Alemanha. (b) Irlanda do Norte. (c) Itália. (d) Inglaterra. (e) Espanha. 6ª) O Plano Marshall contribuiu de forma decisiva para: (a) a implantação do capitalismo nas antigas repúblicas da ex-URSS. (d) o desenvolvimento industrial dos "Tigres Asiáticos". (b) a reconstrução da Europa Ocidental após a Segunda Guerra Mundial. (e) a redução dos arsenais nucleares da OTAN. (c) o processo de paz no Oriente Médio. 7ª) Anterior à formação da União Europeia, três países europeus experimentaram o livre comércio para fazer crescer suas economias. O nome desta passada organização era: (a) MERCOSUL (b) ALCA (c) COMECOM (d) BENELUX (e) OTAN 8ª) Complete a frase: "No ano de ___ a União Europeia fez uma reunião em _____, em que decidiu utilizar uma moeda de referência, o ____. Essa moeda passou a entrar em circulação 10 anos depois." (a) 1950; Maastricht; euro. (b) 1992; Beijing; euro. (c) 1992; Paris; dólar. (d) 1945; Washington; euro. (e) 1992; Maastricht; euro 9ª) Qual das descrições abaixo é ideal para representar o quadro populacional europeu? (a) Alta taxa de natalidade, alta taxa de mortalidade e alta expectativa de vida. (b) Alta taxa de natalidade, baixa taxa de mortalidade e alta expectativa de vida. (c) Baixa taxa de natalidade, baixa taxa de mortalidade e alta expectativa de vida. (d) Baixa taxa de natalidade, alta taxa de mortalidade e alta expectativa de vida. (e) Baixa taxa de natalidade, baixa taxa de mortalidade e baixa expectativa de vida. 10ª) (PUC) A principal área industrial da Europa Ocidental é a região: (a) de Lille, no norte da França; (b) do Ruhr, na República Alemã; (c) da Sicília, no Sul da Itália; (d) de Manchester, na Inglaterra; (e) da "mesetas", na Espanha. 11ª) Analise as afirmativas: I - O continente europeu é o continente mais povoado do mundo. II - O continente europeu é o continente menos povoado do mundo. III - A população europeia encontra-se distribuída de maneira irregular pelo território. IV – As áreas de maior concentração populacional da Europa estão no extremo norte do continente. V – As áreas de menor concentração populacional da Europa estão na parte central entre a Alemanha e Itália. Quais alternativas estão corretas de acordo com o quadro humano da Europa? (a) I e III (b) Todas estão corretas. (c) I, III, IV e V. (d) Somente a afirmativa I (e) Somente a afirmativa II 12ª) A ideia de país independente surgiu ainda no século XIX, com a fundação do partido nacionalista. Com língua de origem desconhecida e cultura tradicional, durante a ditadura de Francisco Franco, os habitantes dessa região foram proibidos de ensinar sua língua (euskera) e usar as cores da bandeira da região. Para conseguir a independência, foi fundado em 1959 o grupo ETA, que passou a usar táticas terroristas para alcançar a independência da região. O texto refere-se a: (a) Os ciganos. (b) A questão Irlandesa. (c) Os curdos. (d) A os conflitos na União Soviética (e) A questão basca. 13ª) Países da Europa Setentrional como Dinamarca, Noruega, Suécia e Finlândia apresentam uma economia bastante desenvolvida, embora sofram com as imensas dificuldades naturais. Assinale a opção INCORRETA com relação aos aspectos que caracterizam esses países. (a) Apesar dos obstáculos naturais, o clima e o relevo plano são fatores que explicam o grande desenvolvimento agrícola da região. (b) A atividade industrial desses países está apoiada nos importantes recursos minerais e energéticos. (c) O pequeno território da Dinamarca não impediu a expansão da agropecuária, tendo o país uma posição de destaque na União Europeia. (d) O norte da Europa é uma das regiões de menor densidade demográfica do continente, e apresenta uma distribuição populacional muito irregular. (e) Os indicadores demográficos, como baixa taxa de mortalidade infantil e alta de expectativa de vida, comprovam as satisfatórias condições socioeconômicas dos países nórdicos. 14ª) (MACK) Na Holanda, a área de planície sujeita à inundação pelo mar ou pelos rios, protegida por diques e utilizável para práticas agrícolas, recebe o nome de: (a) punas. (b) horst. (c) pôlder. (d) necks. (e) boulders. 15ª) Como o bloco se chamava em 1951, quando foi criado? (a) União dos Países Europeus (UPE) (b) Comunidade Europeia do Carvão e do Aço (CECA) (c) Comunidade Europeia (CE) (d) União Econômica Europeia (UEE) (e) Comunidade Econômica Europeia (CEE) 16ª) "A Europa Ocidental apresenta-se como uma das áreas mais desenvolvidas e mais povoadas em todo o mundo. Centro da revolução tecnológica dos séculos XVIII e XIX, essa região expandiu o seu domínio político e econômico por quase todo o mundo. Após a Segunda Guerra Mundial, com a economia abalada pelo conflito e pela perda de suas áreas de influência, surgem organizações que visam restabelecer o equilíbrio econômico. A mais importante é o MCE, criado pelo Tratado de Roma em 1957."(hoje U. E.). São objetivos dessa organização: (a) abolir barreiras alfandegárias e criar tarifas externas comuns: instaurar políticas comuns no campo dos transportes, abolir os obstáculos à livre circulação de pessoas, serviços e capitais; (b) facilitar a organização de monopólios nas indústrias e na agricultura; acolher os investimentos estrangeiros aplicados na siderurgia; abolir as diferenças entre Europa capitalista e Europa socialista; (c) permitir a livre circulação de carvão, ferro e aço entre os países membros; integrar-se à AELC, à CECA e ao COMECOM; opor-se à penetração de capitais estrangeiros; (d) abolir as tarifas alfandegárias entre os países-membros; criar zonas de produção agrícola especializada, redistribuir a população, antes fortemente concentrada nas áreas rurais; 17ª) Cadeia montanhosa que está totalmente no território russo, e divide a Europa da Ásia: (a) Alpes. (b) Pirineus. (c) Apeninos. (d) Urais. (e) Cárpatos. 18ª) O Eurotúnel, inaugurado em 1994, é um dos maiores projetos de infraestrutura da Europa. Essa obra consiste em um túnel ferroviário, proporcionando acesso entre dois países separados pelo Canal da Mancha. Marque a alternativa que indica esses dois países. (a) França e Espanha. (b) Itália e Portugal. ((b) Itália e Portugal. (c) Alemanha e Suécia. (d) Portugal e Espanha. (e) Reino Unido e França. . 19ª) "Graças às abundantes reservas carboníferas existentes em seu território e à grande importação de outras matérias-primas, o país transformou-se em centro econômico-industrial, no século XIX.". O texto melhor caracteriza: (a) O Reino Unido. (b) A Alemanha. (c) A Itália. (d) O Canadá. (e) Os Estados Unidos. 20ª) (UnB) A Bacia do Ruhr, na Europa Central, é uma região caracterizada: (a) por um microclima extremamente frio e seco; (b) pela presença de um complexo urbano-industrial; (c) por uma atividade agrícola altamente desenvolvida; (d) pela existência de lençóis petrolíferos; (e) pela presença de altas cadeias montanhosas. 21ª) Analise as afirmativas sobre o quadro humano da Europa e marque (F) para as alternativas falsas e (V) para as alternativas verdadeiras. a (V) Na Europa, a tendência é que haja a diminuição da população nas próximas décadas, visto que esse continente apresenta baixas taxas de fecundidade e grande parcela da população composta por idosos. b (V) Os países da Europa Ocidental apresentam os mais elevados Índices de Desenvolvimento Humano (IDH) do planeta. c (F) Considerado o berço da civilização ocidental, o continente europeu é o mais populoso da Terra. d (V) Rússia, Alemanha, França, Reino Unido e Itália são os cinco países mais populosos da Europa. e(F) Em razão de sua pequena extensão territorial e seu grande contingente populacional, a Europa é o continente mais povoado, ou seja, apresenta o maior número de habitantes por quilômetro quadrado entre todos os continentes. 22ª) (UEPB 2008) A Turquia, um dos países candidatos a integrar a União Europeia, tem dividido opiniões quanto ao seu ingresso no bloco. Dentre as polêmicas que dificultam sua entrada, destacam-se: I. A posição estratégica que o país ocupa enquanto nação cristã no combate ao terrorismo e ao fundamentalismo; II. O tratamento diferenciado que o país ainda faz para com homens e mulheres; III. A prática de violação dos direitos humanos ainda presente no país, sobretudo contra os curdos; IV. A instabilidade econômica que o país ainda não conseguiu solucionar. Estão corretas as assertivas: (a) I e IV, apenas. (b) I, III e IV. (c) I, II e III. (d) II, III e IV. (e) II e III, apenas. 23ª) (UDESC – com adaptações) A União Europeia é formada por 27 países que foram aderindo aos poucos aos países fundadores: Alemanha, Bélgica, França, Itália, Luxemburgo e Holanda. Essa organização tem por objetivo propiciar a cooperação econômica e política dos seus membros. Analise as afirmativas que apresentam os objetivos da União Europeia. I – Integrar as políticas relativas ao sistema judiciário e aos impostos sobre importação e exportação; II – Aperfeiçoar as condições de livre comércio entre os países-membros; III – Reduzir as desigualdades sociais e econômicas entre as regiões; IV – Fomentar o desenvolvimento econômico dos países em fase de crescimento. Assinale a alternativa correta. (a) Somente as afirmativas I, III e IV são verdadeiras. (d) Somente a afirmativa III é verdadeira. (b) Somente as afirmativas II e IV são verdadeiras. (e) Todas as afirmativas são verdadeiras. (c) Somente as afirmativas II e III são verdadeiras. 24ª) Organização internacional feita entre países europeus capitalistas, Estados Unidos e Canadá, durante a guerra fria: (a) União Europeia. (e) Pacto de Varsóvia. (b) Organização do Tratado de Atlântico Norte. (d) BENELUX. (c) Organização do Livre Comércio do Atlântico Norte 25ª) Adotou a política dos tigres asiáticos, sendo chamado de "Tigre Celta". Foi muito afetado pela recente crise econômica. (a) Irlanda. (b) Escócia. (c) França. d) Islândia. (e) País de Gales Europa F.2 Nesta postagem, você encontrará um simulado sobre (Economia, população e geopolítica da Europa) especialmente desenvolvido para alunos do 8º ano. Este recurso foi criado para facilitar o aprendizado e reforçar os conceitos estudados em sala de aula. Tema: Economia, população e geopolítica da EuropaEtapa: 8º ano Simulado: Economia, População e Geopolítica da Europa Instruções Leia atentamente as questões e escolha a alternativa correta. Para as questões dissertativas, desenvolva suas respostas de forma clara e objetiva. Atividades Questões de Múltipla Escolha 1. Qual das seguintes regiões é conhecida por sua rica tradição industrial e alta densidade populacional? a) Escandinávia b) Europa Oriental c) Europa Ocidental d) Europa do Sul 2. Qual país europeu é conhecido pela sua política de neutralidade há mais de um século? a) Alemanha b) Suíça c) França d) Reino Unido 3. A União Europeia (UE) foi criada com o intuito de: a) Promover a paz e a cooperação econômica entre os países membros. b) Aumentar a competitividade militar dos países da Europa. c) Consolidar um único governo europeu. d) Impedir a imigração de países não pertencentes à UE. 4. Qual das seguintes cidades é considerada um importante centro financeiro na Europa? a) Paris b) Lisboa c) Atenas d) Bruxelas 5. O que caracteriza a população da Europa em termos de envelhecimento? a) Alta taxa de natalidade b) Emigração jovem c) Aumento da expectativa de vida e diminuição do índice de natalidade d) Crescimento acelerado das cidades 6. A qual evento histórico a criação da União Europeia está diretamente relacionada? a) A Guerra Fria b) A Segunda Guerra Mundial c) A Primeira Guerra Mundial d) O fim do apartheid na África do Sul 7. Qual dos seguintes países não faz parte da União Europeia? a) Espanha b) Itália c) Reino Unido d) Portugal 8. O que é o Brexit? a) O acordo de paz entre Europa e os EUA. b) A saída do Reino Unido da União Europeia. c) Um programa de proteção ambiental na Europa. d) A unificação da moeda na União Europeia. 9. Qual é uma das consequências do aumento populacional nas grandes cidades europeias? a) Aumento da qualidade de vida b) Melhoria do transporte público c) Crescimento da pobreza urbana d) Redução das áreas verdes 10. Que fator econômico é considerado importante para a estabilidade da economia europeia? a) Dependência de recursos naturais b) Diversificação das indústrias e investimentos em tecnologia c) Aumento das taxas de juros d) Isolamento comercial Questões de Verdadeiro ou Falso 1. ( ) A Europa é o continente menos populoso em comparação com Ásia e África. 2. ( ) A moeda utilizada em muitos países da Europa é o Euro. 3. ( ) A Geopolítica da Europa não influencia as suas relações econômicas internacionais. Questões Dissertativas 1. Como a imigração tem impactado a economia e a cultura dos países europeus? Dê exemplos. 2. Discuta as principais diferenças entre as economias da Europa Ocidental e da Europa Oriental. 3. Quais são as principais consequências do envelhecimento populacional na Europa? Como isso pode afetar o futuro da região? Completar Frases 1. A União Europeia foi formada para facilitar a _____ entre os países membros e evitar conflitos como os que ocorreram na _____. Gabarito Questões de Múltipla Escolha 1. c 2. b 3. a 4. a 5. c 6. b 7. c 8. b 9. c 10. b Questões de Verdadeiro ou Falso 1. Verdadeiro 2. Verdadeiro 3. Falso Questões Dissertativas As respostas são abertas e devem refletir a compreensão do aluno sobre os temas. Completar Frases 1. A União Europeia foi formada para facilitar a integração econômica entre os países membros e evitar conflitos como os que ocorreram na Segunda Guerra Mundial.

- http://dochoiotovn.com/uploads/userfiles/file/misofajos.pdf
- 2019 ارتفاع ضغط الدم في الحمل إرشادات pdf
- j'en mange 5
- huzejovewu
- profesionales de la educacion