Click Here

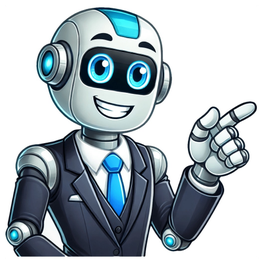

Czad nie posiada smaku, zapachu, barwy, nie jest dranicy i w ogle sprawia wraenie e go nie ma. Jednak pozory myl, w odpowiednim steniu potrafi upi a nastpnie zabi ofiar w niespena 20 minut. Czad czyli tlenek wgla, bo o nim mowa jest gronym gazem, z ktrym stykamy si na co dzie. Skd si bierze czad i dlaczego jest tak niebezpieczny?Czad powstaje w wyniku spalania wgla (ale te substancji wgiel zawierajcych) przy niepenym dostpie powietrza, fot. shutterstock Tlenek wgla jest cichym zabjc, poniewa jest niewidoczny, w ogle go nie czu, a stenie ju na poziomie 0,32 proc. w powietrzu po 30 minutach powoduje mier podkreli Wiesaw Leniakiewicz komendant gwny PSP.Ze statystyk stray poarnej wynika, e kady sezon grzewczy w Polsce to okoo stu ofiar tlenku wgla. Przyczyn tragedii jest najczciej nieprzestrzeganie podstawowych zasad bezpieczestwa i brak wyobrani. Nawet tak niewinna z pozoru rzecz, jak zaklejenie kratki wentylacyjnej moe okaza si tragiczna w skutkach. W Polsce wci zbyt wiele osb nie wie, czym jest czad i jak ustrzec si przed zatruciem. A wystarczy odrobina przezornoci.Zanieczyszczenia powietrza kojarz nam si na og z dymem pochodzcym z kominw fabryk i elektrowni czy te z gryzcym pyem unoszcym si w powietrzu. Czasami zwrcimy uwag na spaliny samochodowe, gdy w niszych temperaturach staj si bardziej widoczne czy te nieprzyjemny zapach z przydomowych kotowni opalanych wglem. A zatem zwracamy uwag gownie na zanieczyszczenia ktre moemy zobaczy lub poczu.Tlenek wgla jest inny tylko w bardzo duych steniach moe lekko pachnie czosnkiem. Na og jest jednak bezwonny, w dodatku nie ma barwy i nie gryzie w oczy. Jest nieco lejszy od powietrza, a zatem atwo si z nim miesza i w nim rozprzestrzenia. W powietrzu pali si niebieskawym pomieniem i jest bardzo wybuchowy (oczywicie przy odpowiednim steniu). Czad powstaje w wyniku spalania wgla (ale te substancji wgiel zawierajcych) przy niepenym dostpie powietrza. Do organizmu dostaje si wraz z wdychanym powietrzem, nie dajc pocztkowo widocznych objaww zatrucia. Do czasu.Za transport tlenu w organizmie odpowiedzialna jest hemoglobina specjalne biako a zarazem czerwony barwnik erytrocytw. Z kadym wdechem wraz z powietrzem do puc dostaje si tlen, ktry w naczyniach kapilarnych puc czy si z hemoglobin. Powstaje oksyhemoglobina (jedna czsteczka hemoglobiny czy si z czterema czsteczkami tlenu) rozprowadzana przez erytrocyty po caym organizmie.Nastpnie w miejsce uwolnionego tlenu hemoglobina czy si z dwutlenkiem wgla i transportuje ten gaz do puc, gdzie pozbywamy si go wraz z wydechem. Oba poczenia (to znaczy z tlenem lub z dwutlenkiem wgla) maj charakter nietrway, korzystny z fizjologicznego punktu widzenia.Wanie ta nietrwao w poczeniu z tlenkiem wgla jest rdem kopotw. W ukadzie oddechowym czowieka tlenek wgla wie si z hemoglobin 210 razy szybciej ni tlen, blokujc jego dopyw do organizmu. Uniemoliwia prawidowe rozprowadzanie tlenu we krwi i powoduje uszkodzenia mzgu oraz innych narzdw. Nastpstwem ostrego zatrucia moe by nieodwracalne uszkodzenie orodkowego ukadu nerwowego, niewydolno wiecowa i zawa, a nawet mier.W zalenoci od stenia gazu oraz czasu ekspozycji mog wystpi rone objawy. Przy niszych steniach objawy zatrucia to silny bl gowy, osabienie a nastpnie utrata wiadomoci. Oznacza to niestety, e w momencie wystpienia objaww na ucieczk moe by ju za pno. Przy bardzo duych steniach gazu, w zamknitych pomieszczeniach mier nastpuje byskawicznie, nawet w cigu minuty.rdem czadu moe by take niesprawny piecyk gazowy, fot. shutterstockPodstawow przyczyn zatru jest niepene spalanie, do ktrego moe doj np. gdy zbyt szczelnie zamknite s okna, brak jest waciwej wentylacji. Naley rwnie regularnie sprawdza prawidowo dziaania urzdze mogcych by rdem tlenku wgla, szczelno wewntrznych instalacji gazowych, przewodw kominowych i wentylacyjnych oraz kanaw nawiewnych.Do najczciej wystpujcych rde emisji nalez:Transport drogowy a wic spaliny z silnikw pojazdw mechanicznych. W zalenoci od typu silnika oraz jego sprawnoci zawarto tlenku wgla w spalinach waha si od 3 do 5 proc. co jest iloci niebezpieczn. Spaliny s jednak mieszanin cisz od powietrza co powoduje e zalegaj przy ziemi. Dlatego te do zatru dochodzi zazwyczaj tylko w zamknitych pomieszczeniach.Poary budynkw podczas poarw zamknitych pomieszczce bardzo szybko powstaje tlenek wgla. Jako gaz lejszy od powietrza przedostaje si na wysze kondygnacje trujc ludzi na dugo zanim dojdzie tam ogie. Dua cze ofiar poarw ginie wanie od zaczadzenia, nawet gdy do pomieszcze w ktrych przebywali nie dotar ogie. Wysiek fizyczny, wysoka temperatura i stres (czste przy poarach) wpywaj na przyspieszenie oddechu a tym samym na szybsze tempo wchaniania tlenku wgla przez organizm.Przemys pewne procesy technologiczne powoduj powstawanie obok dwutlenku wgla take tlenku wgla. Mona tu wymieni energetyk, przemys hutniczy, papierniczy, przetwrstwo ropy naftowej a take termiczn utylizacj odpadw.Katastrofy naturalne wybuchy wulkanw, poary lasw i traw, a take gwatowne burze rwnie przyczyniaj si do powstawania tlenku wgla.Wadliwa instalacja grzewcza niesprawne piecyki gazowe przy wadliwie dziaajcej wentylacji (lub jej braku) potrafi w kilka minut zamieni azienk w mierteln puapk. Media co roku w okresie jesienno-zimowym donosz o ofiarach takich zatru.Utlenianie metanu jedno z naturalnych rde emisji tlenku wgla. W procesie chemosyntezy przeprowadzanej przez bakterie metanowe, metan jest rozkadany na tlenek wgla oraz wod.Dysocjacja dwutlenku wgla w wysokich warstwach atmosfery pod wpywem promieniowania sonecznego i wyadowa elektrycznych cze dwutlenku wgla moe by przekształcona w tlenek. Ekologia.pl (Joanna Szubierajska) Opublikowany: 4 listopada, 2024 Spodoba si artyku? Udostpnij dalej! Spis treciTlenek wgla to silnie trujcy gaz, ktrego nie wida ani nie czu. Jest nieco mniej gsty, ni powietrze, dlatego bardzo atwo si z nim miesza. Czad wykazuje wysoki stopie powinowactwa do hemoglobiny, zawartej w czerwonych krwinkach. Wie si z ni 210 razy atwiej ni tlen i o wiele trwalej. Zamiast oksyhemoglobiny powstaje wtedy karboksyhemoglobina, ktra jest transportowana do puc. W ten sposb dochodzi do niedotlenienia organizmu. Wiele przypadkw zatrucia czadem koczy si mierci lub powanymi zmianami w mzgu.Czad wytwarza si, gdy w rodowisku spalania paliw (drewna, oleju, gazu, benzyny, nafty, propanu, wgla, ropy) brakuje tlenu, niezbdnego do zajcia procesu penego spalania. rdem czadu najczciej bywaj kominki, kuchnie wglowe, piece wglowe, gazowe i olejowe, gazowe podgrzewacze wody.Do niepenego spalania i wydzielania czadu dochodzi, gdy:Przewd kominowy jest zapchany lub nieszczelny.Brakuje dopywu zewntrznego powietrza do urzdzenia, w ktrym zachodzi spalanie.Palnik gazowy jest zuyty lub le wyregulowany.W domu nie ma odpowiedniej liczby otworw wentylacyjnych, kratki s pozaklejane, a okna pozamykane szczelnie przez wikszo czasu.Zaniedbuje si regularn kontrol dronoci przewodw kominowych i wentylacyjnych.Czujnik czadu jest jednym ze sposobw zapobiegania zatrucia tlenkiem wgla. 123rf.comZatrucie czadem jest bardzo niebezpieczne dla wszystkich osb przebywajcych w budynku. Gaz jest niewyczuwalny dla czowieka, a zatrucie postpuje bardzo szybko. Pierwsze obawy zatrucia tlenkiem wgla to: Zawroty gowy.Mdoci i wymioty.Poczucie osabienia.Wraz z narastaniem stenia czadu we krwi pojawiaj si:Nasilajcy si bl gowy.Senno i zaburzenia wiadomoci.Zaburzenia rwnowagi.Przyspieszenie oddechu i akcji serca.Trudnoci z oddychaniem.Drgawki.Utrata przytomnoci.Sprawd: Czadu nie wyczujesz, kiedy bdzie ci zabija. Jak si chroni?Wystpujce w wyniku zatrucia tlenkiem wgla skutki to midzy innymi nieodwracalne uszkodzenie orodkowego ukadu nerwowego, niewydolno kreniow oraz mier (wdychanie powietrza o zawartoci objtociowej 0,16% powoduje zgon po ok. dwch godzinach).Stopniowe zatruwanie czadem powoduje uczucie znuenia, zmczenia i apatii. To sprawia, e osoba przebywajca w zaczadzonym pomieszczeniu czsto nie podejmuje dziaa, by si z niego wydosta. Po jakim czasie traci przytomno i nadal wdycha tlenek wgla.Pierwsza pomoc udzielana osobie zatrutej czadem obejmuje:Zapewnienie dopywu wieego powietrza, najlepiej wyniesienie osoby poszkodowanej na zewntrz.Wykonanie telefonu na pogotowie ratunkowe (999) i stra poarn (998) lub na numer alarmowy (112).Jeli poszkodowany po znalezieniu si na wieym powietrzu nie oddycha, naley od razu przystpi do podstawowej resuscytacji kreniowo-oddechowej (30 ucini klatki piersiowej w okolicy mostka, 2 wdechy) i kontynuowa j a do odzyskania oddechu lub przyjazdu pogotowia.Istnieje kilka prostych zasad, ktre pozwalaj zminimalizowa ryzyko zatrucia czadem. W domu, gdzie korzysta si z kominka, pieca na dowolny opa lub kuchni wglowe, warto zainstalowa w czujniki czadu, ostrzegajce mieszkacw po wykryciu go w powietrzu. Detektor tlenku wgla to niewielki koszt, a moe ocali ycie. Oprcz tego naley:Pilnowa okresowych przegldw (co najmniej raz w roku) instalacji wentylacyjnej, przewodw kominowych i regularnie je czyci.Zapewni dostp wieego powietrza do paleniska.Kontrolowa szczelno i drono przewodw spalinowych, a w razie potrzeby wymienia je na nowe.Nie zasania kratek wentylacyjnych,Czsto wietrzy pomieszczenia.11.03.2025 Aktualnoci, Czad stanowi powane zagroenie dla zdrowia iycia ludzi. Jest bezbarwny ibezwonny oraz szybko rozprzestrzenia si po otoczeniu, przez co jest niemoliwy do wykrycia bez specjalnego czujnika. Aby unikn negatywnych skutkw zdrowotnych, warto wiedzie, skd bierze si czad, oraz jakie objawy wywouje. Sprawd, jak ochroni si przed ulatniajcym si tlenkiem wgla izwikszy swoje bezpieczestwo.Co to jest czad ijak powstaje?Czad to silnie trujcy gaz, mogcy wywoa wiele niepodanych objaww. Nie posiada barwy izapachu. Jest lejszy od powietrza, co sprawia, e wniesamowicie szybkim tempie rozprzestrzenia si wotoczeniu. Przebywanie wrodowisku skaonym tlenkiem wgla moe stanowi powane zagroenie dla zdrowia iycia czowieka, wywouje zmiany wjego organizmie. Jego powstawanie jest cile zwizane zbrakiem tlenu, ktry jest niezbdny do spalania oleju opaowego, gazu, benzyny, nafty, ropy czy propanu. Jeli do miejsca, wktrym nastpuje spalanie, nie dostanie si odpowiednia ilo powietrza zzewntrz, rozpoczyna si wytwarzanie czadu. Do jego powstania moemy si przyczyni poprzez niewaciw regulacj palnikw kuchenki gazowej. Tlenek wgla wytwarza si take wzapchanych przewodach kominowych oraz wtrakcie poaru.Miejscami, stanowicymi podoe do wytwarzania si czadu s niewielkie, niewietrzone pomieszczenia. Tlenek wgla moe zagraa take wmieszkaniach ze zbyt szczelnymi oknami oraz wwyniku takich czynnoci jak zaklejanie ich tam wcelu zabezpieczenia przed wiatrem. Wtakim przypadku ograniczany jest dostp do wieego zewntrznego powietrza, powodujcego niedobr tlenu wpomieszczeniu.Ryzyko zatrucia czadem Zuwagi na brak moliwoci rozpoznania obecnoci tlenku wgla przez czowieka, istnieje wysokie ryzyko zakaenia wprzypadku wytworzenia si czadu. Do grupy najwikszego ryzyka nale osoby zwadami serca ichorobami oskrzelowo-pucnymi oraz zmagajce si zniewydolnoci ukadu oddechowego. Na wiksze ryzyko zatrucia czadem naraone s take dzieci, kobiety wciy iosoby wpodeszym wieku.Jakie s objawy zatrucia czadem?Dziaanie tlenku wgla wywouje rne rodzaje objaww, wzalenoci od nasilenia zatrucia. Przy lekkim zatruciu odczuwalne jest zmczenie lub osabienie. Lekkie zatrucie czadem wywouje te mdoci lub wymioty. Wprzypadku redniego zatrucia wystpuje bl gowy, senno, trudnoci zoddychaniem, przyspieszony oddech, zaburzenia rytmu serca oraz zaburzenia wiadomoci lub rwnowagi, ktre utrudniaj wydostanie si zmiejsca, skaonego czadem. Przy silnym zatruciu tlenkiem wgla pojawiaj si drgawki iutrata przytomnoci. Ostre zatrucie czadem powoduje nieodwracalne uszkodzenie orodkowego ukadu nerwowego, niewydolno wiecow, zawa lub mier.Jak sprawdzi, czy ulatnia si czad?Bezwonny iniewidoczny gaz moe by bardzo niebezpieczny dla czowieka. Dlatego tak wane jest wyposaenie si wodpowiednie rozwizania, ktre umoliwi wykrywanie czadu wpomieszczeniu. Do tego celu niezbdny bdzie czujnik, ktry zaalarmuje ozbyt duym steniu tlenku wgla wpowietrzu. Pozwoli rozpozna rdo jego rozprzestrzeniania si, umoliwiajc szybkie podjcie dziaa wcelu pozbycia si czadu zbudynku. Wtakim przypadku niezbdne bdzie natychmiastowe dostarczenie dopywu wieego zewntrznego powietrza do pomieszczenia.Jak zapobiec zaczadzeniu?Czad, ktry powstaje wwyniku niepenego spalania, moe rozprzestrzeni si wpomieszczeniu, gdy budynek jest zbyt szczelnie odizolowany od wieego powietrza. Mona jednak zapobiega zaczadzeniu, wykonujc odpowiednie czynnoci.Podczas uytkowania kuchenki lub innego rda ognia naley pamita ouchylaniu okna, aby zapewni waciw wentylacj. Dodatkowo naley zadba oto, aby kratki iotwory wentylacyjne nie byy zasonite. Pomieszczenia naraone na rozprzestrzenianie si tlenku wgla powinny by czsto wietrzone.Instalacja systemw grzewczych powinna by wykonywana przez profesjonalistw, ktrzy doo wszelkich stara, aby zostay prawidowo zamontowane. Ponadto stan techniczny urzdze grzewczych ipoprawno dziaania wentylacji powinny by systematycznie sprawdzane, aby wykluczy ryzyko wystpienia usterek, mogcych prowadzi do wytworzenia si czadu.Powstawanie tlenku wgla moliwe jest take wgarau, dlatego nie naley zostawia wnim auta zwczonym silnikiem.Warto rozmieci czujniki tlenku wgla, szczeglnie wmiejscach, wktrych pi mieszkacy budynku. Wprzypadku zagroenia alarm wybudzi osoby naraone na zatrucie.Dusznoci, ble gowy, nudnoci iwymioty to pierwsze objawy zatrucia tlenkiem wgla. Nie naley ich lekceway, poniewa dalsze wydzielanie czadu moe doprowadzi nawet do mierci.Jak sprawdzi poprawno dziaania wentylacji?Nastpstwem ostrego zatrucia moe okaza si trway uszczerbek na zdrowiu. Aby temu zapobiec, naley systematycznie sprawdza cig powietrza. Moesz robi to samodzielnie, bez wikszego wysiku. Do tego celu potrzebujesz zwykej kartki papieru, ktr wystarczy przyoy do otworu lub kratki wentylacyjnej. Jeli wentylacja jest waciwa, kartka przywrze do otworu. Jeli nie, naley podj kroki wcelu naprawienia wentylacji. Ta prosta czynno wykonywana regularnie pozwoli poczu si bezpiecznej.Czujnik tlenku wgla gdzie go NIE instalowa?Czujnik czadu to niezbdne urzdzenie wkadym pomieszczeniu, naraonym na wytworzenie si trujcego gazu. Jednak warto wiedzie, wjakich miejscach nie naley go montowa, aby urzdzenie odpowiednio spenio swoj funkcj. Czujnik tlenku wgla nie wykryje zagroenia wniewielkich przestrzeniach zasonitych meblami lub wich wntrzu. Urzdzenia nie naley instalowa nad zlewem ikuchenk, atake przy oknach, drzwiach lub wpobliu kratek wentylacyjnych iotworw. Czujniki nie mog zosta zamontowane rwnie wbrudnym, zakurzonym miejscu oraz pomieszczeniu, wktrym panuje dua wilgo. Nie naley umieszcza ich wpobliu pojemnikw na odpady oraz wniewielkiej odlegoci od rodkw chemicznych.Konsekwencje zatrucia czademObjawy zatrucia tlenkiem wgla to nie jedyne zagroenie, jakie niesie za sob przebywanie wpomieszczeniu jego wytwarzania. Czad moe spowodowa trway uszczerbek na zdrowiu zatrutej osoby. Sprawia, e tlen we krwi nie jest rozprowadzany we waciwy sposb, co moe doprowadzi do uszkodzenia mzgu. Tlenek wgla moe spowodowa take niewydolno wiecow, wywoan brakiem odpowiedniej iloci tlenu we krwi iminiu sercowym. Czad moe nieodwracalnie uszkodzi orodkowy ukad nerwowy.Zlekcewaenie pierwszych objaww zatrucia moe stanowi miertelne zagroenie. Wraz zrozprzestrzenianiem si czadu, ze samopoczucie nasila si do stopnia, uniemoliwiajcego szybk reakcj. Apatia isenno odbieraj zdolno do podjcia krokw wcelu wyeliminowania zagroenia.Tlenek wgla wpomieszczeniu jakie dziaania podj?Brak dopywu wieego powietrza wprzypadku zatrucia tlenkiem wgla moe okaza si miertelny dla osoby zakaonej. Dlatego wpierwszej kolejnoci naley zapewni dostp do czystego powietrza osobie, ktra znajduje si wniebezpieczestwie. Moe pojawi si take konieczno wykonania sztucznego oddychania. Przy zatruciu czadem liczy si kada sekunda, dlatego natychmiastowe wezwanie pomocy medycznej jest niezbdne.PodsumowanieTlenek wgla to bezwonny, niewidoczny dla ludzkiego oka gaz. Powstaje wwyniku niepenego spalania iszybko rozprzestrzenia si wszczelnie zamknitych pomieszczeniach. Zatrucie czadem powoduje uszkodzenia mzgu imoe wywoa inne powane konsekwencje zdrowotne. Skuteczn ochron przed zatruciem tlenkiem wgla zapewnia zainstalowanie profesjonalnych czujnikw, ktre zaalarmuj ozagroeniu. Objawy, takie jak bl gowy, dusznoci lub osabienie, to pierwsze symptomy zatrucia, ktrych nie naley lekceway. Wprzypadku ich wystpienia naley natychmiast przewietrzy pomieszczenie ibezzwocznie wezwa pomoc medyczn.Dowiedz si wicej:Co powinna zawiera apteczka pierwszej pomocy?Co wchodzi wzakres pierwszej pomocy?Reanimacja aresuscytacja przedstawiamy rniceOchrona przeciwpoarowa: ewakuacja zbudynku Czad, nazywany cichym zabjc, to problem, ktry czsto pozostaje niedoceniony, cho jego skutki mog by druzgocce. Czy zdajemy sobie spraw, jak niewiele potrzeba, by skutecznie si przed nim chroni i unikn tragedii? W tym artykule przyjrzymy si, jak przeama bdne przekonania na temat zatrucia tlenkiem wgla i wprowadzi proste, ale skuteczne rodki ochrony, ktre mog uratowa ycie nam i naszym bliskim.Czym jest czad i dlaczego jest niebezpieczny?Tlenek wgla, okrelany jako czad, to bezbarwny, bezzapachowy gaz powstajcy przy niepenym spalaniu materiaw zawierajcych wgiel, takich jak drewno, wgiel czy gaz ziemny. Jego niewidoczno i brak zapachu czyni go szczeglnie trudnym do wykrycia bez odpowiednich urzdze. Tlenek wgla nie jest wycznym problemem tradycyjnych systemw grzewczych; moe pojawi si rwnie przy uywaniu popularnych urzdze domowych, takich jak grzejniki gazowe, piecyki kuchenne, a nawet kominki. W 2021 roku w Polsce zarejestrowano ponad 4,5 tys. interwencji stray poarnej zwizanych z tlenkiem wgla, co pokazuje skal zagroenia.Zatrucie czadem stanowi powane zagroenie dla zdrowia. Tlenek wgla ma zdolno wizania si z hemoglobin we krwi 200 razy szybciej ni tlen, tworzc karboksyhemoglobin i prowadzc do niedotlenienia organizmu.Objawy zatrucia mog pocztkowo przypomina zwyke przezibienie:ble gowy,zmczenie,zawroty gowy,nudnoci.Jednak w miar zwikszania si stenia czadu we krwi, objawy mog obejmowa dezorientacj, dusznoci, a take utrat przytomnoci, co czasem bywa mylone z innymi dolegliwociami. Przy duych steniach czad moe by miertelny w cigu kilku minut.Aby zapobiega tragediom zwizanym z tlenkiem wgla, niezmiernie istotne jest podejmowanie konkretnych dziaa ochronnych. Regularne przegldy systemw grzewczych oraz przewodw kominowych s kluczowe dla ich prawidowego funkcjonowania i eliminacji ryzyka nieszczelnoci. Instalacja certyfikowanych czujnikw tlenku wgla pozwala na natychmiastowe wykrycie niebezpiecznych ste gazu, co jest nieocenione w sytuacjach awaryjnych.Przykadowo, w 2020 roku w Wielkiej Brytanii, czujniki czadu uratoway ycie ponad 15 tys. osb, ostrzegajc o obecnoci gazu zanim doszo do tragedii. Dbanie o odpowiedni wentylacj pomieszcze rwnie odgrywa kluczow rol, pomagajc w naturalnej eliminacji gazw z pomieszcze. Zastosowanie tych rodkw zwiksza bezpieczestwo w domach i miejscach pracy, chronic mieszkacw przed niewidzialnym i niebezpiecznym zagroeniem.Jak zapobiega powstawaniu czadu w domu?Dobrym sposobem na minimalizacj ryzyka jego obecnoci w domu jest regularna kontrola instalacji grzewczych i wentylacyjnych. Profesjonalny serwis urzdze, takich jak piecyki gazowe, kominki, koty na paliwo stae czy gazowe podgrzewacze wody, rekomendowany jest co najmniej raz w roku. Specjalici mog wykry i naprawi potencjalne nieszczelnoci lub uszkodzenia, ktre mogyby prowadzi do emisji czadu. Dodatkowo, otwory wentylacyjne musz pozosta odkryte i wolne od zanieczyszcze, co zapewnia odpowiedni przepyw powietrza i redukuje ryzyko nagromadzenia si gazu.Inwestycja w czujniki tlenku wgla jest kolejnym krokiem, ktry moe zwikszy bezpieczestwo domownikw. Wykrycie czadu we wczesnym stadium daje wiksz szans na szybkie reagowanie.Kilka dobrych praktyk dotyczcych instalacji czujnikw obejmuje:Umieszczenie co najmniej jednego czujnika na kadym poziomie mieszkania, szczeglnie w pobliu sypialni i kotowni.Montowanie czujnikw na wysokoci okoo 1,5 metra od podogi, co pozwala na skuteczn detekcj, biorc pod uwag, e czad ma podobn gsto do powietrza.Regularna zmiana baterii oraz testowanie dziaania urzdzenia, zgodnie z instrukcjami producenta, by zapewni ich cig niezawodno.Zakup czujnikw z certyfikatami bezpieczestwa potwierdzonymi przez uznane instytucje, takie jak UL lub BSI, moe zapewni skuteczno ich dziaania. Tego typu certyfikaty wiadcz o tym, e urzdzenia przeszy rygorystyczne testy i speniaj midzynarodowe standardy bezpieczestwa. Zainstalowane czujniki dziaaj nieprzerwanie, dajc poczucie spokoju i chronic zdrowie oraz ycie mieszkacw. Warto pamita, e inwestycja w bezpieczestwo poprzez odpowiednie serwisowanie i wyposaenie domu moe znaczco obniy ryzyko powstawania tlenku wgla, co jest kwesti nie tylko zdrowotn, ale take yciow.Jak bezpiecznie uywa urzdze gazowych i grzewczych?Bezpieczne uytkowanie urzdze gazowych i grzewczych to proces, ktry wymaga zarwno wiedzy, jak i starannoci. Regularna kontrola stanu technicznego instalacji i urzdze przez wykwalifikowanych specjalistw jest absolutnie niezbdna. Zaniedbanie takich przegldw moe prowadzi do wyciekw gazu, ktre stanowi powane zagroenie dla zdrowia i ycia. Na przykad w 2020 roku w Polsce doszo do ponad 50 wypadkw zwizanych z wyciekami gazu, co podkrela znaczenie konserwacji.W kwestii bezpieczestwa ogromne znaczenie ma waciwa wentylacja pomieszcze. Utrzymywanie otworw wentylacyjnych w czystoci i dbanie o ich niezakrywanie zapewnia nie tylko wiee powietrze, ale i zmniejsza ryzyko gromadzenia si tlenku wgla, co jest szczeglnie wane w okresie zimowym, kiedy okna s rzadziej otwierane. W 2019 roku w samej Europie zarejestrowano wiele przypadkw zatrucia tlenkiem wgla, co mogo by uniknite przy odpowiedniej wentylacji.Obecno dziaajcych detektorw gazu i dymu jest rwnie istotna. Te urzdzenia mog uratowa ycie przez wczesne wykrycie niebezpieczestwa. Warto regularnie testowa ich dziaanie i dba o wymian baterii, co zaleca si robi przynajmniej raz w roku.Stosowanie si do instrukcji obsugi dostarczonych przez producenta jest kolejnym kluczowym elementem bezpiecznego uytkowania urzdze grzewczych. Niewaciwa obsuga moe prowadzi do awarii, a nawet niebezpiecznych incydentw. Producent czsto dostarcza wskazwki, ktre pomagaj w optymalizacji pracy urzdzenia, co z kolei moe przynie oszczdnoci na rachunkach. Na przykad, odpowiednie ustawienie termostatu moe zredukowa zuycie energii nawet o 10%.Dbanie o urzdzenia gazowe i grzewcze nie tylko zwiksza bezpieczestwo, ale rwnie wpywa na ich efektywno i dugowieczno. Instrukcje obsugi mog zawiera rwnie informacje o czstotliwoci potrzebnych konserwacji czy wymian poszczeglnych komponentw, co jest istotne dla zachowania gwarancji i bezproblemowego dziaania sprztu.Co robi w przypadku podejrzenia obecnoci czadu w domu?W przypadku podejrzenia obecnoci czadu w domu kluczowe jest szybkie dziaanie, by zapewni bezpieczestwo sobie i innym domownikom. Pierwszym krokiem jest natychmiastowe otwarcie wszystkich okien i drzwi, co pozwala na naturalne przewietrzenie pomieszcze i obnienie stenia czadu. wiee powietrze w takich sytuacjach dziaa jak pierwsza pomoc, analogicznie jak przy zadawieniu tlenem normalizuje si funkcjonowanie organizmu. Wane jest, by jak najszybciej opuci budynek i zaczeka w bezpiecznej odlegoci.Opuszczenie miejsca to jednak dopiero pocztek dziaa. Po wyjciu naley natychmiast powiadomi odpowiednie suby ratunkowe najlepiej zgosi sytuacj zarwno stray poarnej, jak i pogotowiu gazowemu. Pamitaj, by unika korzystania z jakichkolwiek urzdze elektrycznych, takich jak przeczniki wiata czy inne, ktre mog wytworzy iskr. Nawet minimalne iskrzenie moe prowadzi do wybuchu, szczeglnie w rodowisku nasyconym gazem.Oczekujc na przybycie profesjonalistw, postaraj si oceni kondycj osb, ktre byy naraone na dziaanie czadu. Objawy takie jak zawroty gowy, mdoci, dezorientacja, czy trudnoci w oddychaniu mog wskazywa na zatrucie. W takich przypadkach niezwocznie skontaktuj si z numerem alarmowym i dokadnie opisz obserwowane symptomy, co pozwoli subom medycznym odpowiednio przygotowa si do interwencji. W sytuacjach zagroeniaycia liczy si kada minuta, a dobra komunikacja moe uratowa ycie. Czad, bdcy gazem duszcym w przypadku naraenia ukadu oddechowego czowieka wie si z hemoglobin krwinek i hamuje oddychanie tkankowe. Stwarza powane zagroenie zdrowia w nastpstwie naraenia dugotrwaego. Nastpstwem ostrego zatrucia moe by nieodwracalne uszkodzenie orodkowego ukadu nerwowego, niewydolno wiecowa i zawa.W yciu codziennym z tlenkiem wgla (czadem) moemy si spotka podczas eksploatacji urzdze gazowych, w ktrych odbywa si proces spalania gazu przy maej iloci powietrza a take gdy nastpuje niezupene spalenie gazu. Powsta wwczas moe trujcy tlenek wgla (czad). Na skutek niewaciwego odprowadzania spalin i dymu z urzdze grzewczych czad moe by szczeglnie niebezpieczny dla zdrowia a nawet ycia ludzi.Zaniedbania w zakresie czyszczenia i przegldw okresowych stanu technicznego przewodw kominowych (spalinowych, dymowych i wentylacyjnych) mog by - a jak wykazuje praktyka codzienna - s przyczyn miertelnych zatru tlenkiem wgla na przykad podczas snu lub kpieli w pomieszczeniach gdzie zamontowane s urzdzenia gazowe do ogrzewania wody lub powietrza.W zwizku z powyszym przypominamy e:1. Przewody kominowe (dymowe, spalinowe i wentylacyjne) powinny by w czasie ich uytkowania poddawane okresowej kontroli, co najmniej raz w roku, polegajcej na sprawdzeniu stanu technicznej sprawnoci. Kontrol jak wyej - w odniesieniu do przewodw dymowych oraz grawitacyjnych przewodw spalinowych i wentylacyjnych - powinny przeprowadzi osoby posiadajce kwalifikacje mistrza w rzemiole kominiarskim2. W obiektach, w ktrych odbywa si proces spalania paliwa staego, ciekego i gazowego usuwa si zanieczyszczenia z przewodw dymowych i spalinowycha) od palenisk opalanych paliwem staym - co najmniej 4 razy w roku,b) od palenisk opalanych paliwem pynnym i gazowym - co najmniej 2 razy w roku,c) od palenisk zakadw zbiorowegoywienia i usug gastronomicznych - co najmniej raz w miesicu, jeeli przepisy miejscowe nie stanowi inaczej.3. W obiektach powyszych usuwa si zanieczyszczenia z przewodw wentylacyjnych co najmniej raz w roku, jeeli wiksza czstotliwo nie wynika z warunkw uytkowychPodstawowe informacje o tlenku wglaTlenek wgla jest gazem powstajcym w wyniku niepenego spalania wgla i substancji, ktre w swym skadzie wgiel posiadaj.Jest tym groniejszy, e nie posiada smaku, zapachu, barwy, nie szczypie w oczy i nie "dusi w gardle". W bardzo duym steniu (okoo 75-100%) moe lekko pachnie czosnkiem. Ma te bardzo "wybuchowy charakter", a w powietrzu pali si niebieskawym pomieniem. Jest nieco lejszy od powietrza (gsto 0,967), przez co atwo przenika przez ciany, stropy i warstwy ziemi.Najczstsz przyczyn zatrucia s poary i wadliwa instalacja grzewcza. Piecyk gazowy w maej azience bez przewodu kominowego (lub z niedronym przewodem kominowym), moe w cigu jednej minuty wytworzy 29 dm3 tlenku wgla, dawk, ktra moe zabi.Tlenek wgla do organizmu wchania si w czasie, gdy oddychamy. Tak te zostaje z niego wydalony, (kiedy udaj si w por wynie zatrutego na powietrze). Kiedy ju jest w naszych pucach, tam wi si z hemoglobin, tworzc tzw. karboksyhemoglobin. Niestety tlenek wgla wykazuje okoo 210 - 300 razy wiksze powinowactwo z hemoglobin ni tlen. Zwizek ten uniemoliwia tak zmienionej hemoglobinie przenoszenie tlenu, przez co komrki naszego ciaa i cay organizm jest mocno nie dotleniony. W skutek dziaania karboksyhemoglobiny uszkodzeniu ulegaj organy najbardziej na niedotlenienie wraliwe, a dla nas wane: orodkowy ukad nerwowy, ukad naczyniowo-sercowy.Wysiek fizyczny, wysoka temperatura, stres - a te zjawiska zawsze wystpuj przy poarze - dodatkowo wpywaj na szybko przesycania organizmu CO poprzez wymuszanie wikszej czstotliwoci oddechu.Po 6-7 minutach przebywania w pomieszczeniu, w ktrym stenie CO wynosi ok. 70% doprowadza do nieodwracalnych zmian w organizmie, a po 20 minutach nastpuje zgon. Jednak przy wikszej iloci CO w pomieszczeniach zamknitych mier moe nastpi byskawicznie, ju po kilku oddechach, na skutek uduszenia w wyniku poraenia orodkw oddychania. Przy wysokich steniach CO nie wystpuj adne sygnay ostrzegawcze (jak ble gowy, naga sabo itp.) Co gorsza, osabienie i utrata przytomnoci uniemoliwiaj nam ucieczk.Stenie karboksyhemoglobiny we krwi (%) i objawy zatrucia10-20 Rozszerzenie naczy skrnych, ble gowy, uczucie ucisku w skroniach.20-30 Bl gowy i uczucie ttnienia w skroniach30-40 Silny bl gowy, nudnoci, wymioty, osabienie, oszoomienie, zapa.40-50 Silny bl gowy, nudnoci, wymioty, osabienie, oszoomienie, zapa, zaburzenia czynnoci serca, przyspieszone ttno i oddech.50-60 Zaburzenia czynnoci serca, przyspieszone ttno i oddech, piczka przerywana drgawkami.60-70 piczka przerywana drgawkami, upoledzenie czynnoci serca i oddychania, moliwa mier.70-80 Nike ttno, zwolnione oddychanie, poraenie oddychania i mier.Paradoksem jest to, e zmary na pierwszy rzut oka sprawia wraenie okazu zdrowia. Karboksyhemoglobina zabarwia skr na rowo.Niestety tlenek wgla dostaj si z krwi matki do krwi podu i moe powodowa mier dziecka, nawet, jeli matka przeyje. {"register":{"columns":[]}} Czad to potoczna nazwa tlenku wgla (CO2). To silnie toksyczny gaz, ktry jest nieco lejszy od powietrza, a zatem atwo si z nim miesza i w nim rozpowszechnia. Naley wiedzie, e czad powstaje na skutek niepenego spalania substancji, ktre w swych czstkach zawieraj wgiel. Do takich sytuacji moe doj, gdy urzdzenia grzewcze takie jak kominki, kuchnie wglowe czy piece olejowe (opalane drewnem, wglem, gazem lub paliwami pynnymi) s niesprawne lub niewaciwie uytkowane. Majc na uwadze powysze, straacy apeluj o sprawdzanie stanu technicznego urzdze grzewczych przed kadym sezonem grzewczym. Warto sprawdzi, czy: przewd kominowy jest zapchany lub nieszczelny; palnik w urzdzeniach grzewczych jest zuyty lub le wykonany; pomieszczenia s odpowiednio wentylowane; palenisko jest otwarte. Czad powstaje take czsto w czasie poaru. Dodatkowo moe by emitowany w postaci gazw produkowanych przez due zakady przemysowe. Przeczytaj rwnie:Przegld pieca gazowego przed sezonem grzewczym. 4 powody, by wezwa do domu fachowca od kotw grzewczych Aby uchroni si przed zatruciem tlenkiem wgla, naley regularnie sprawdza stan urzdze grzewczych. Fot.123RF.com Czy mona wyczu czad? Czad jest bezwonny i bezbarwny, dlatego jest tak niebezpieczny. Nie mona go wyczu ani zobaczy, dlatego trzeba by ostrony i obserwowa uwanie swj organizm. Dostaje si do organizmu przez ukad oddechowy i z atwoci czy si m.in. z hemoglobin. W konsekwencji utrudnia transport tlenu do tkanek i przez to zostaj one niedotlenione. Prowadzi to do uszkodzenia narzdw wewntrznych oraz orodkowego ukadu nerwowego. Due stenie tlenku wgla moe by miertelnie niebezpieczne (przy steniu wynoszcym 0,16 proc. zgon nastpuje po okoo dwch godzinach, a przy 1,28 proc. zaledwie po kilku minutach). Z danych Komendy Gwnej Pastwowej Stray Poarnej wynika, e kadego roku z powodu zatrucia czadem ginie ponad 100 osb, a okoo 2000 ulega podtruciu. Najwicej przypadkw