I'm not a bot

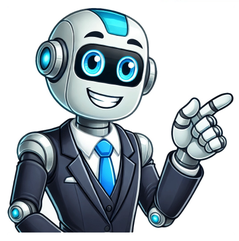

O voador é uma variação do fly com halter (crucifixo) usando um aparelho com um aperto de mão ou cotoveleiras. Esse é um exercício que pode ser muito útil em conjunto com o supino, por exemplo. Ele permite que você trabalhe seus músculos do peito através de uma maior amplitude de movimento, mantendo seu corpo bem preparado. O voador proporciona um ótimo isolamento (exercício de articulação única) dos músculos peitorais sem forçar o tríceps. Alguns aparelhos de voador em que se fica sentado (às vezes chamados de decks) incluem almofadas de braço para colocar o interior de seus cotovelos e antebraço enquanto se mantém os cotovelos dobrados em um ângulo de aproximadamente 90º ao longo do movimento. A maior vantagem do exercício de braços abertos (mosquetão com alças verticais) é que a tensão permanece mais ou menos constante durante todo o movimento e não se perde na fase de fechamento. O que é o voador? O voador é um exercício com mecânica semelhante ao crucifixo reto, que isola os peitorais, sendo utilizado um aparelho com tração a cabo. O Peck Deck permite maior amplitude de movimento do que o supino, ou seja, mais fibras são rompidas. Durante um flying com peso livre (usando halteres), a resistência é muito desigual em relação à amplitude de movimento. A tensão é muito alta na posição esticada, o que aumenta o risco de alongamento excessivo dos tendões do tórax e da cabeça longa do bíceps. À medida que você aumenta os pesos, a resistência diminui drasticamente -realizando o movimento roubando. É quase nulo no topo do movimento a tensão. O voador evita essas limitações porque os bons aparelhos fazem o seguinte: Fornecem um alongamento mais suave dos músculos peitorais na posição inferior; Mantêm mais tensão na fase de contração do movimento.Portanto, é mais sensato e seguro usar um aparelho em vez de halteres ao realizar movimentos do voador. [su_table responsive="yes"] Mecânica: Isolador Equipamentos necessários: Máquina Dificuldade: Fácil [/su_table] Benefícios do voador O voador é quase tão eficaz quanto o supino em ativar o peitoral maior. É superior a diferentes variações quando se trata de ativar a ação primária dos músculos do peito, mas, nenhum dos exercícios se anulam, portanto ambos são necessários no treinamento para desenvolver um peitoral completo. Os golfistas se beneficiam particularmente dos músculos treinados pelo voador. Outros atletas que apreciam os ganhos funcionais obtidos com a execução desse exercício incluem tenistas e boxeadores. Como executar corretamente o Peck Deck? Passo 1: Sente-se na máquina, pressione a parte superior das costas e os quadris contra as almofadas e coloque os pés no chão. Ajuste o assento de modo que seus ombros, cotovelos e mãos fiquem no mesmo plano horizontal depois de agarrar as alças. Em outras palavras, ajuste o assento de modo que as alças fiquem no nível do peito. Segure as alças com um aperto neutro fechado; nessa posição, os cotovelos ficarão levemente flexionados e os antebraços e antebraços devem ficar paralelos ao chão. Passo 2: Com as costas retas contra o acolchoado, traga as alças com força até o fim, certificando-se de manter os cotovelos firmes para tornar o movimento mais eficiente e reduzir o risco de ferimentos. Quando suas mãos se tocarem, contraia seus peitorais com força por uma contagem determinada de tempo, exemplo: 2 segundos. Invertendo o movimento, permita que as alças voltem a um ponto em que você sinta um forte alongamento em seus peitorais antes de começar sua próxima repetição. Execução em vídeo Observações Ao fazer o voador, traga as alças juntas em um arco amplo com os cotovelos levemente flexionados (em um movimento de abraçar). Eles devem se tocar em frente ao seu peito. Quando as alças se tocarem, contraia seus músculos peitorais. Tenha cuidado para não apertar seus dedos entre as alças, viu cabeção? Mova as almofadas em um arco amplo e liso – não as mexa juntas, pois isso reduz o trabalho nos peitorais. Leia também: Desenvolvimento com Halteres – Como executar corretamente? Quais músculos são trabalhados no Peck Deck? Músculos envolvidos durante o exercício Peck deck.Como apenas uma articulação é usada na ação do peck deck, é considerado um exercício de isolamento. Nenhum real músculo estabilizador é ativado em grau elevado – salvo deltoides que participam do movimento, mas com baixo recrutamento muscular; a máquina funciona como um estabilizador. Peitoral maior: O peitoral maior se prende à clavícula – perto dos ossos do "colarinho" – e no esterno, na parte inferior. Nas mulheres, este músculo encontra-se principalmente sob o tecido mamário gordo. O voador visa principalmente a região esternal ou inferior do músculo, mas a porção superior do músculo auxilia na ação. Peitoral menor: Este é um músculo mais fino e achatado que se encontra abaixo do peito maior. Ele fornece assistência durante o voador, mantendo os ombros encolhidos para cima. Serrátil anterior: Seu serrátil anterior fica ao longo dos lados da parede torácica, logo acima das primeiras oito costelas. Um serrátil anterior forte fornece força para ações de socos e balanços. [su_table responsive="yes"] Músculos primários: Peitoral maior Músculos secundários: Deltoide anterior e serrátil anterior [/su_table] Leia também: Supino Inclinado – Como executar corretamente Variações do exercício Existem inúmeras variações de movimentos que imitam o voador ou peck deck. Todavia, são poucas que podemos dizer: "Sim, essa é uma variação do voador." Uma variação interessante é o próprio crucifixo utilizando cabos. A resistência também é constante, pois é os cabos manterão a tração do peso em todo movimento por igual, um movimento isolador perfeito. Veja como executar corretamente o crucifixo com cabo abaixo: Aprendeu a executar o Peck deck/Voador da maneira certa? Conte para nós! Você sabe para que serve o peck deck? Veja a execução correta do exercício, evitando não só futuras lesões, como obtendo melhores resultados nos músculos solicitados.A variação de estímulos é fundamental para a hipertrofia de qualquer músculo. No caso específico do desenvolvimento de peitoral, muitas vezes os praticantes ficam atrelados apenas a variações de supino, o que limita seu desenvolvimento. O Peck Deck, também conhecido como voador ou fly, é um excelente exercício para melhorar seu treino de peito. Mas para que ele seja de fato eficiente, é importante seguir alguns pontos, que iremos te mostrar neste artigo! Índice - Conteúdo do artigo: ToggleEm termos biomecânicos, o peck deck trabalha com uma adução horizontal de ombro. Se pensarmos apenas nesta classificação, veremos que o movimento é muito similar ao do supino, tendo em vista apenas a articulação do ombro. Justamente por isso, este exercício preconiza o peitoral maior, que é o principal músculo ativado. Também temos uma ativação do deltoide, de forma sinergista. Quanto a execução correta, um dos pontos mais importantes é o posicionamento do banco quanto a sua altura. Além disso, seu quadril deve estar "encaixado" corretamente e seus joelhos em uma altura confortável. É fundamental, para que não haja atrito entre as estruturas articulares do ombro, que o cotovelo fique levemente abaixo da linha mais alta da articulação gleno-umeral. Basicamente, alguns graus abaixo do ombro. Isso vai garantir um trabalho mais eficiente do peitoral maior e permite também, um movimento saudável dos ombros. Execução correta do movimentoDepois disso, o movimento deve ser feito sem que o cotovelo se desencoste do apoio. O movimento de adução deve ser feito até o final da amplitude do aparelho, para garantir a máxima contração muscular. No movimento de "volta", é muito importante também que o cotovelo e o braço não sejam projetados para trás da linha dos ombros. Eu mostro melhor isso, neste vídeo do nosso IGTV:Outro ponto importante, principalmente para pessoas que são iniciantes, é que o início do movimento, com os cotovelos na mesma linha dos ombros, é o ponto de maior dificuldade. Isso trará mais dificuldades no início do movimento, para quem não tem uma grande capacidade de força. Neste caso em específico, você pode começar com uma amplitude menor, usando o ajuste do equipamento um pouco mais a frente (o ponto onde a máquina é encaixada, geralmente na parte de cima do aparelho). Peck deck trabalha com a porção superior do peitoral?Não deveria, na grande maioria dos casos. Pelo posicionamento dos braços e do ombro, o peck deck deve ser focado mais na porção medial do peitoral maior. Para trabalharmos com a porção superior do peitoral maior, a clavicular, seria necessário um aumento da extensão do ombro, o que no caso específico do voador, não é indicado. Para que isso acontecesse, seria necessário baixar mais o banco do aparelho, o que na execução, provocará atrito entre as estruturas ligamentares do ombro. Há muitos outros exercícios mais eficientes e funcionais para o trabalho do peitoral maior na sua porção clavicular. O peck deck não é um deles. Como potencializar o trabalho muscular com o Peck Deck1- Use o pico de contraçãoUma das grandes vantagens do peck deck, é que como ele é feito em polias e sem risco, você pode aumentar a intensidade do estímulo. O pico de contração cai muito bem neste tipo de exercício. No caso específico do peck deck, você pode usar o pico de contração, "segurando" a posição no final do movimento, quando as mãos se aproximam. Isso fará com que o tempo total sob tensão seja maior e você tenha um aumento no acúmulo de metabólitos, o que é bastante importante para a hipertrofia. 2- Drop-set é uma ótima alternativaPor ser um exercício de fácil manipulação de carga e com uma execução fácil, o voador é muito útil para a utilização do drop-set. Você pode executar o movimento até a falha, reduzir a carga em 20, 30% e executar o movimento novamente até a falha. Isso vai trazer um aumento substancial na carga total do treino e melhorar bastante o estímulo. 3- Use o peck deck como pré-exaustãoO método de pré-exaustão preconiza a utilização de um exercício mono-articular, como é o caso do peck deck, seguido de um multiarticular, que no caso pode ser o supino em qualquer variação. Neste caso, o peck deck é um exercício bastante interessante, por que ele "isola" mais o trabalho do peitoral maior, gerando o estado de pré-exaustão que se está buscando. 4- Ótimo exercício para "finalizar" o treinoConforme o treino vai acontecendo, você vai fadigando e com isso, vai perdendo o controle motor. Por isso, movimentos complexos, como é o caso do supino, sempre devem ser feitos no início do treino. No caso do peck deck, não temos maiores dificuldades na execução, o movimento é totalmente estável e controlado por causa do aparelho e podemos usar uma boa variabilidade de carga. Por isso, ele é muito bom para ser um dos últimos exercícios do treino de peito. Porém, se você faz a divisão peito/tríceps, saiba que o tríceps praticamente não é solicitado neste movimento. Isso não é, em nenhum caso, um problema. Porém, é importante saber isso, quando for quantificar a carga a ser utilizada.O peck deck é um excelente exercício para o treino de peitoral e pode ser feito por iniciantes e avançados. Porém, é preciso que os cuidados aqui mencionados, sejam levados em conta. Treine sempre com a orientação de um bom profissional! Bons treinos! Relâmpago: Revista em Casa por R$ 9,90 Movimento exato pode variar, mas objetivo é isolar os músculos do peito (master1305/Freepik) Continua após publicidade O peck deck, também chamado de machine fly ou "voador", é um exercício clássico das academias para fortalecer os músculos da região peitoral. Costumeiramente realizado em máquina, embora possa ser emulado com halteres, esse exercício faz bastante sucesso pela capacidade de trabalhar essa região de forma isolada. Além disso, por ter um movimento intuitivo, costuma ser democrático e facilmente assimilável por iniciantes. +Leia também: Supino inclinado: aprenda a fazer o exercício que malha o peito Para que serve o peck deck? O principal objetivo do peck deck é fortalecer os músculos peitorais de forma isolada, com um exercício que permite um foco maior nessa região de maneira facilitada pela máquina. De acordo com a posição dos braços, também é possível direcionar o treino para uma ou outra região do peito, conforme os objetivos do praticante. Confira algumas variações no vídeo abaixo: @deltabolic THIS is how you can target the upper, middle and lower regions of your chest on the chest fly machine. If you lean your torso forward, you'll target more of the upper region of your chest. If you lean your torso backward, you'll emphsize more of the lower region of your chest. And if you keep your torso upright, you'll target the overall chest, especially the middle chest For a SIZE & SHRED training program, visit deltabolic.com (link in bio) #chestfly #chestflies #chestday #chestworkout #pecfly ♬ original sound – DeltaBolic Continua após a publicidade Outra vantagem de fazer o voador em máquina é uma maior estabilidade e limitação da amplitude dos movimentos, o que reduz as chances de realizar o treino de forma incorreta, algo que pode produzir lesões ou resultados ineficazes. Uma das vantagens em relação a outros treinos de peito é uma menor pressão sobre os ombros, reduzindo a barreira de entrada para praticantes inexperientes ou que ainda não tenham fortalecido adequadamente essa região. Como fazer? Para realizar o peck deck na máquina, o praticante deve se sentar no banco e colocar os braços flexionados nas alças laterais. Lembre-se de ajustar o equipamento adequadamente para a sua altura e o peso que você consegue realizar, e conte sempre com orientação de um profissional para evitar fazer isso de forma equivocada. Continua após a publicidade Uma vez posicionado na máquina, puxe as alças das laterais para o centro do seu corpo, em um movimento que lembra um abraço. Enquanto traz as alavancas para o centro, solte a respiração. Sustente o "abraço" por alguns instantes e vá aliviando a força para retornar à posição de início, enquanto inspira novamente. O movimento deve ser repetido em séries de acordo com o indicado pelo seu instrutor. Atividade físicaExercícios físicosMusculação Domine o fato. Confie na fonte.10 grandes marcas em uma única assinatura digital Acesso ilimitado ao site, edições digitais e acervo de todos os títulos Abril nos apps* Apenas 9,90/mês* OFERTA RELÂMPAGO Receba Veja Saúde impressa e tenha acesso ilimitado ao site, edições digitais e acervo de todos os títulos Abril nos apps* A partir de 9,90/mês *Acesso ilimitado ao site e edições digitais de todos os títulos Abril, ao acervo completo de Veja e Quatro Rodas e todas as edições dos últimos 7 anos de Claudia, Superinteressante, VC S/A, Você RH e Veja Saúde, incluindo edições especiais e históricas no app. *Pagamento único anual de R$118,80, equivalente a R$ 9,90/mês. PARABÉNS! Você já pode ler essa matéria grátis. 17 de Abril, 2024 Se você reserva um dia de academia apenas para treinar peito, provavelmente tem o peck deck (ou voador, como alguns chamam) na sua lista de exercícios. O aparelho é um dos mais requisitados entre os praticantes de todas as idades, uma vez que o movimento consegue focar bastante na região e, ao mesmo tempo, ser relativamente fácil de fazer. Quer saber mais sobre ele? Confira a seguir: Trata-se de um exercício voltado para os músculos do peitoral. Ele é feito em um aparelho específico usado também para outros movimentos que estimulam os membros superiores. No peck deck, você senta de costas para a máquina, segura cada uma das manoplas com as mãos, e faz força para juntá-las à frente do corpo. Com o tempo, você vai dominando a execução e ela fica mais fácil – aí, você pode aumentar a carga selecionada. Muitos instrutores costumam indicar o exercício logo nos primeiros treinos, visto que ele é relativamente fácil de realizar e traz um baixo risco de acidentes. Contudo, o ideal é sempre contar com a ajuda do profissional antes de testar a máquina – principalmente se você for iniciante. Leia também: Treino para o peito: Os melhores exercícios para fortalecer e definir A principal função do peck deck, como já explicado, é trabalhar os músculos do peitoral (tanto a porção maior, quanto a menor) – seja para quem busca fortalecimento ou para quem deseja atingir a hipertrofia. Além disso, também ativa: Deltoide anterior: parte "da frente" do ombro; Tríceps braquial: parte "detrás" do braço; Em menor grau, serrátil anterior (localizado abaixo do peito, ao longo das costelas) e trapézio (músculo das costas, na base do pescoço). O movimento pode trazer benefícios adicionais, como melhora da postura – uma vez que garante mais equilíbrio muscular. Além disso, o peck deck também aprimora a mobilidade de ombros, ajudando a prevenir dores e lesões. Leia também: Crucifixo inclinado: como fazer corretamente para evitar dores Como ajustar o aparelho A primeira coisa que você deve prestar atenção antes mesmo de sentar no banco é na carga selecionada. Ela deve ser pesada o suficiente para oferecer resistência, mas em um nível que você ainda consiga trazer as manoplas próximas uma da outra em cada repetição – e retorná-las de modo controlado e lento. Então, é hora de arrumar a altura do banco. Para isso, lembre-se que seus ombros precisam ficar levemente mais altos do que as mãos e os cotovelos para evitar compressões desnecessárias e dores. Assim, ajuste o banco de modo que isso seja respeitado, mas deixando os pés no chão. Por fim, é preciso também definir a abertura das manoplas (se elas ficarão mais para frente ou mais para trás). O mais recomendado é deixá-las na direção do tronco (mas se você tiver uma excelente amplitude de articulação, pode deixá-las mais para trás para conseguir abrir mais os braços). Execução correta do peck deck Agora, é hora do passo a passo: Sente-se no aparelho com as costas apoiadas no banco, a coluna ereta e os pés no chão (as pernas ficam afastadas). Olhe para frente; Segure as manoplas com as duas mãos e deixe os cotovelos levemente flexionados (algumas máquinas oferecem apoio para o antebraço, e você as realiza com os cotovelos em 90°); Inspire e, ao expirar, faça força para juntar as manoplas, contraindo a musculatura do peitoral; Retorne de modo controlado inspirando novamente – mas sem encostar os pesos para não relaxar o movimento; Realize o número de repetições descrito no seu treino e descanse. Leia também: Crucifixo inverso: para que serve e como fazer? Tanto o crucifixo quanto o peck deck são exercícios voltados para o peito e bem parecidos. Mas é claro que eles têm as suas diferenças. O peck deck é feito sentado no aparelho, permite uma maior amplitude de movimento e é mais fácil de realizar, já que não exige tanta estabilidade. Já o crucifixo é realizado no banco, deitado ou inclinado, com dois halteres em cada mão. Nele, você abre os braços e traz os halteres à frente do corpo, juntos. Isso faz com que ele tenha uma execução mais difícil – por isso, geralmente é indicado para alunos mais experientes. Por fim, a ativação muscular também muda um pouco nos dois casos. Ambos tendem a isolar bem o peitoral, mas a máquina promove uma resistência mais contínua durante todo o movimento (o que não acontece com os halteres). Leia também: Melhores exercícios para o treino peitoral das mulheres Crucifixo Como já explicado, o crucifixo também isola bem o peitoral. Ele é feito deitado (ou inclinado) em um banco, e o movimento é bem parecido com o do peck deck – com a diferença de que a tensão é gerada por dois halteres que devem ser empurrados contra a gravidade. Por exigir um nível maior de estabilização, é mais recomendado para alunos intermediários/avançados. Crossover com a polia (alta ou baixa) Nos dois casos, o padrão de movimento lembra bem o do peck deck (lembra um abraço). Neles, você faz em pé, de costas para as polias. Cada mão deve segurar uma extremidade do cabo, e cada altura (alta, média ou baixa) aciona regiões diferentes do peitoral. Flexão de braços A flexão de braço não é tão semelhante ao peck deck quanto os exemplos anteriores, mas é uma ótima opção para quem precisa improvisar o treino de peito e não tem nenhum equipamento ou acessório à disposição. Os iniciantes podem começar com os joelhos apoiados no chão, e trocar para os pés conforme for ganhando condicionamento. O peck deck é um exercício muito conhecido e antigo na musculação, realizado principalmente por iniciantes, já que a maioria dos professores de musculação acham que iniciantes precisam treinar em máquinas. Ele também é conhecido como "voador" em alguns estados do Brasil.Porém o Peck Deck é um exercício pouco executado nas academia de hoje em dia, principalmente por praticantes de musculação com mais tempo e experiência. Entretanto esse é um exercício para peitoral muito poderoso, que trabalha de forma isolada e eficiente (como poucos exercícios) o peitoral maior.Por isso, não podemos deixar este exercício morrer de forma alguma. E para isso, neste artigo, irei falar sobre o Exercício Peck Deck e trazer alguns pontos da sua execução, benefícios, músculos envolvidos e muito mais.Se você quer aprender mais sobre um exercício que pode ajudar a construir um peitoral mais volumoso, denso e definido, então continue lendo o artigo!Anatomia do peck deckAntes de conhecer o exercício a fundo, suas aplicações, se modo de execução e tudo mais, vale a pena conhecermos um pouco da anatomia e dos músculos que o exercício trabalha.Peitoral maior: cuja inserção medial está na metade medial da borda anterior da clavícula, nas cartilagens costais 1 a 6 em sua face externa, na aponeurose do músculo oblíquo externo do abdômen e na face anterior do esterno enquanto sua inserção lateral está na crista do tubérculo maior.Ele tem como principais funções a adução do ombro (principal movimento do peck deck), a rotação medial do ombro, a flexão e a flexão horizontal também do ombro.Peitoral menor: ele possui inserção superior no processo coracóide (na escápula) e a sua inserção inferior é na fase externa das costelas 3 a 5. Também faz a rotação inferior da escápula, cujo esses movimentos são indispensáveis na realização de praticamente todos os exercícios para o peitoral, mas que poucos sabem disso ou mesmo executam na prática.O peitoral menor também eleva as costelas na fase inspiratória, auxiliando no controle da respiração durante o movimento.Veja : Exercício supino reto com halteresO que é o Peck Deck?Entre os exercícios mais comuns para o peitoral estão os que envolvem a adução, que é o ato de fazer com que o músculo se encurte puxando os membros para a região medial do corpo.O Peck Deck envolve a adução do ombro na fase concêntrica do movimento (onde você puxa o peso) e a abdução do ombro na fase excêntrica (onde você precisa segurar o peso pra ele não voltar com tudo). E por se tratar de um exercício executado em máquina, isso é muito interessante, porque além de uma tensão contínua e com a mesma carga em todos os pontos do movimento, conseguimos também um controle melhor do movimento, podendo isolar ainda mais o peitoral.Neste exercício temos a vantagem de tirar os ombros de ação, ou seja, os ombros frontais pouco são ativados durante a execução do peck deck, e assim conseguimos priorizar o uso de nossa energia no peitoral.Qual a diferença entre o Peck Deck e o Fly (crucifixo)?Cada vez mais o peck deck está sendo tirado das academias modernas e sendo trocado pelo fly. Talvez isso se deva pela maior facilidade de uso e/ou pela versatilidade que o Fly permite, pois ele também serve para ser usado como crucifixo inverso, ou seja, uma máquina que serve para pelo menos duas coisas, enquanto o peck deck é uma máquina unicamente para o peitoral.A maior diferença entre os dois está no isolamento do exercício. Enquanto o Peck Deck trabalha mais focado no peitoral, tirando outros músculos auxiliares da jogada, como os ombros, o Fly já não consegue fazer esse mesmo isolamento do peitoral, tendo de usar os ombros durante a execução do exercício.Muitas pessoas podem achar que é bobeira esse isolamento do Peck Deck, mas tudo vai depender da individualidade de cada pessoa. Por exemplo, pessoas que precisam de maior tempo de descanso dos ombros ou que sofrem de algum tipo de lesão (especialmente crônica) nos ombros, podem ter maior conforto e melhor execução do peck-deck.Porém para pessoas normais e sadias, realmente ambos aparelhos realizam bem a função de treinar o peitoral.— Uma atenção especial as mulheres que possuem silicone. O uso do Fly, neste caso, é melhor. Pois como o Peck Deck não utilizar músculos auxiliares, toda a carga fica em cima do peitoral e isso pode acabar ocasionando uma ruptura na prótese de silicone. Fiquem atentas a isso. —Como executar corretamente o Peck DeckPara que possamos aproveitar melhor todo o potencial deste exercício é necessário que saibamos como executá-lo corretamente. Por isso, dediquei parte deste artigo a fazer um passo a passo, bem mastigado, sobre a execução do Peck Deck.Sente-se no equipamento e apoie bem toda a região das suas costas. Lembre-se que muitas pessoas acabam tirando as costas do equipamento pelo uso excessivo de cargas, o que não é vantagem, pelo contrário, faz com que o trabalho seja reduzido.Recomendo que a altura do banco seja posicionada no que permite a linha média de onde você apoia os braços no peck deck coincidir com a linha média do peitoral. Assim, você não corre o risco de ativar menos o peitoral (caso o banco esteja alto demais) e nem de se lesionar (caso o banco esteja baixo demais).Segure a manopla da máquina alinhando seus braços em um ângulo de 90º. Você deve estar com os antebraços bem apoiados na região almofadada do peck deck onde se coloca os braços. E eles devem estar ALINHADOS NA VERTICAL, ou seja, se você estiver com a altura do banco errada, não irá conseguir fazer isso e seus braços provavelmente irão apontar para frente.Caso o seu peck dek seja o de pedal, pise nele para que o exercício possa começar. Caso o peck deck da sua academia não tenha o pedal, peça alguém para ajudar a puxar a primeira repetição, assim você não corre o risco de lesões por sobrecarregar a região glenoumeral.Na fase concêntrica (quando você estiver puxando o peso), um pouco antes de chegar no final, não deixe que um lado do equipamento toque no outro. Fazendo isso, você deixa de promover uma contração contínua.Quando estiver um pouco antes de chegar ao final do movimento comece a realizar a fase excêntrica (deixar que o peso volte contra seu esforço), bem controlada, é claro e até O FINAL! Nada de parar pela metade do movimento! Você deve fazer um alongamento mais amplo possível no exercício.Após chegar ao final do movimento, reinicie e faça quantas repetições forem necessárias para realizar o seu treino.Quando usar o peck deck?Este é um exercício interessante quando precisamos poupar os ombros, quando necessitamos finalizar um treinamento onde os músculos auxiliares estão fadigados, em casos de pré-exaustão entre outros. Abaixo, seguem exemplos:– Peck Deck ao final do treinamento: Suponhamos que você realizou o supino inclinado com barra, o supino declinado com barra, as barras paralelas e precisa agora finalizar seu treinamento com um exercício isolador. Então, você pode usar o peck deck, pois ele será eficiente por não usar músculos auxiliares.– Peck Deck como pré-exaustão: Uma outra boa aplicação do peck deck é para pré-exaustões. Por exemplo, use o peck deck para fazer de 8-10 repetições sem atingir a falha máxima total e, em seguida, faça o supino inclinado no Smith Machine para realizar mais 8-10 repetições até a falha máxima total.Essa técnica é interessante, pois normalmente os tríceps fadigam primeiro do que o peitoral no supino, logo, se estivermos com o peitoral já exausto anteriormente, ele entrará em fadiga de maneira eficiente.– Peck Deck para poupar os ombros: Suponhamos que seu treinamento seja de peito e ombros. Você executou o supino declinado, o crucifixo inclinado, o supino inclinado com halteres e antes de iniciar o treinamento de ombros vai fazer mais um exercício. Este então, pode ser o peck deck, a fim de usar menos os ombros e poupá-los para seu treinamento específico.Logicamente, estas são apenas algumas aplicações e alguns exemplos para o uso do Peck Deck. O mais importante é sempre usá-lo de acordo com suas necessidades individuais e também com a distribuição do seu treino.ConclusãoO Peck Deck é um dos exercícios mais clássicos e "oldschool" existentes no mundo da musculação. Porém, pouco a pouco ele tem sido esquecido na maioria das academias, o que é uma perda enorme, visto o potencial de isolamento do peitoral neste exercício.Apesar de tudo, para que ele realmente seja eficiente, faz-se necessário que suas aplicações e sua execução sejam sempre adequadas para que você não somente maximize seus resultados, mas também poupe lesões.Bons treinos! Um dos movimentos mais clássicos da musculação, o exercício feito no aparelho peck deck, também conhecido como voador, pode fazer parte do treino de todos aqueles que buscam fortalecer a musculatura da região peitoral. "Ele é indicado tanto para alunos avançados quanto para iniciantes, já que o equipamento guia a execução e minimiza o risco de erros, diferentemente de exercícios realizados com pesos livres, que exigem um maior grau de domínio do movimento", explica Leonardo Rambo, coordenador do curso de educação física da Unipampa (Universidade Federal do Pampa).Para o peck deck ser efetivo, é importante que o praticante ajuste o equipamento conforme sua altura, comprimento dos braços e inclinação. "Assim, favorece-se ao máximo a execução, utilizando as condições biomecânicas ideais para as características corporais do aluno", explica Rambo.Músculos trabalhadosOs principais músculos recrutados no peck deck são: Imagem: Micaele Martins/UOL Peitoral maior (porção clavicular, em maior grau, e porção esternocostal)Peitoral menorDeltoide (porção clavicular)Bíceps braquial (cabeça curta)Serrátil anteriorBenefícios extrasMaior ênfase na musculatura do peitoral por ser um exercício monoarticularMantém a tensão na musculatura durante toda sua execuçãoComo fazer o peck deck1- Sente-se no aparelho e ajuste a altura de acordo com as suas características físicas. O apoio das mãos deve ficar na altura do peitoral.2- Apoie as costas no equipamento. Abra os braços e segure nas manoplas, deixando os cotovelos semiflexionados (em alguns aparelhos, há um apoio para os cotovelos e eles ficam flexionados a 90 graus).3- "Feche" os braços, unindo as mãos no centro do tronco e empinando o peitoral para frente. Volte de maneira controlada ao ponto de partida.Erros mais comuns na execução do exercício peck deck- Ultrapassar a linha do tronco na volta à posição inicial "Isso gera uma grande compressão na articulação glenouneral, que pode provocar luxação ou até mesmo um estiramento muscular. A dica é que os alunos façam a volta devagar, atentando-se a nunca extrapolar sua flexibilidade natural", explica o profissional de educação física Marcos Ferreira, especialista em treino de força pela USP (Universidade de São Paulo) e influenciador técnico do grupo Bio Ritmo.- Não apoiar a cabeça no aparelho, deixando-a inclinada A posição gera sobrecarga no pescoço, o que pode deixar a área dolorida.Como se condicionar para fazerO exercício deve ser precedido por um aquecimento, que pode ser realizado no próprio equipamento, com carga baixa e grande número de repetições. "O alongamento é dispensado, pois pode aumentar o risco de alguma lesão articular", indica o professor da Unipampa.Ferreira recomenda exercícios como a flexão de braço —livre ou com os joelhos apoiados no chão — como uma opção que fortalece os músculos da região e auxilia para que o movimento no peck deck fique mais fácil.Como evoluir no peck deckNo exercício em si, não há muita possibilidade de evolução além da aposta comum em aumentar o peso e acrescentar técnicas como os bisets e dropsets. No entanto, uma vez que o aluno já está acostumado ao peck deck, é possível executar o mesmo movimento (abrir e fechar os braços) no crossover (polia) ou com halteres (crucifixo), exercícios que exigem mais consciência corporal e recrutam outras áreas musculares por não terem a mesma estrutura da máquina. O Peck Deck é um exercício muito comum nas academias e centros de treinamento, realizado em uma máquina específica que permite trabalhar e desenvolver os músculos do peitoral. Quais são os músculos exercitados no Peck Deck? Os principais músculos trabalhados no Peck Deck são peitoral maior e menor. Além destes, temos: Deltóide anterior, durante o movimento de pressão do Peck Deck. Tríceps braquial, que trabalha como sinergista nos movimentos de empurrar. Serrátil anterior e trapézio, como estabilizadores da escápula. Quais os principais benefícios do Peck Deck? Alguns dos principais benefícios desse exercício incluem: Fortalecimento do peito: O Peck Deck é um recurso para fortalecer os músculos do peito; Melhora da postura: Fortalecer os músculos do peito também pode ajudar a melhorar a postura, trazendo equilíbrio muscular entre a parte anterior e posterior do tronco. Muitas pessoas têm uma postura ruim devido à fraqueza dos músculos do peito. Ao fortalecê-los, é possível melhorar a postura e reduzir a dor nas costas e no pescoço; Aumento da mobilidade do ombro: O Peck Deck também pode ajudar a aumentar a mobilidade dos ombros. Isso ocorre porque o exercício trabalha os músculos ao redor das escápulas, que são importantes para a mobilidade dos ombros; Prevenção de lesões: Fortalecer os músculos do peito pode ajudar a prevenir lesões, especialmente para aqueles que praticam atividades físicas intensas, como levantamento de peso ou esportes de contato. Melhora da estética: O Peck Deck pode ajudar a melhorar a estética do peito. O exercício pode ajudar a definir e tonificar os músculos do peito, criando uma aparência mais atlética. Qual é a execução correta dos exercícios do Peck Deck? Aqui estão os passos para executar corretamente o exercício Peck Deck: Ajuste a altura do banco para que os braços fiquem alinhados com os ombros. Ajuste também as alças ou os apoios para que fiquem na altura do peito; Sente-se na máquina com as costas apoiadas no encosto e os pés firmemente apoiados no chão; Agarre as alças ou os apoios com as mãos, mantendo os cotovelos ligeiramente dobrados; Inspire e traga as alças ou os apoios para o centro do peito, cruzando os braços à frente do peito. Mantenha os cotovelos ligeiramente dobrados e as costas firmemente apoiadas no encosto; Expire e retorne as alças ou os apoios para a posição inicial, estendendo os braços e mantendo os cotovelos ligeiramente dobrados. 5 melhores dicas para otimizar seus ganhos no Peck Deck Visualize o exercício, pense no movimento antes e durante a execução, além disso pense em aproximar os braços pressionando-os contra o tórax na fase concêntrica. Na fase excêntrica não perca a tensão muscular e não solte a carga com velocidade, mantenha a concentração e atente-se a respiração. O músculo deve ser relaxado e contraído em sua capacidade total, nada de fazer meio movimento contraindo o máximo na fase concêntrica e estendendo 70% na fase concêntrica. Se tiver sido necessária esta estratégia com certeza a carga esta demasiada alta para seu nível de treinamento. Para aumentar o estresse neuromuscular do exercício utilize o Drop-set, imediatamente após a falha muscular concêntrica, diminua o peso em cerca de 30% e realize mais repetições até a falha. Essa técnica, assim como o rest-pause, é usada para aumentar a intensidade da sessão, além de aumentar consequentemente o volume desde que seja respeitado o descanso necessário entre as séries de no mínimo 2 minutos. Quais são os erros mais comuns no Peck Deck? É comum ver pessoas usando a máquina com as costas arqueadas, o que pode levar a lesões nas costas. É importante manter a coluna vertebral em uma posição neutra com suas curvaturas naturais preservadas, com as costas firmemente apoiadas no encosto da máquina e ativação constante da região do core. Alguns indivíduos executam o movimento rapidamente, sem controlar o peso ou a amplitude do movimento. Isso pode levar a lesões nas articulações ou músculos, além de diminuir a eficácia do exercício. Usar um peso excessivo pode levar a lesões musculares ou articulares, além de diminuir a amplitude do movimento e comprometer a técnica, reveja seu objetivo e utilize a carga correta para ele. A falta de controle e técnica adequada durante o movimento pode diminuir a eficácia do exercício e levar a lesões. É importante realizar o movimento de forma controlada, mantendo a amplitude adequada. Como distribuir o exercício Peck Deck ao longo de sua rotina de treinos? A distribuição do exercício Peck Deck ao longo de sua rotina de treinos pode depender de seus objetivos, nível de condicionamento físico e de sua rotina de treinamento em geral. Dito isso, aqui estão algumas sugestões de como você pode incluir o exercício Peck Deck em sua rotina de treinamento: Faça o Peck Deck após o treino de peito: Se você preferir, pode incluir o Peck Deck como um exercício complementar ao final do treino de peito, a fim de atingir uma fadiga muscular mais profunda e promover um maior desenvolvimento dos músculos peitorais; Realize o Peck Deck em um treino específico para isolamento: Se você deseja focar especificamente em seu peitoral e não em outros grupos musculares, pode incluir o Peck Deck em um treino de isolamento, que consiste em exercícios que visam trabalhar um músculo ou grupo muscular específico. É importante lembrar que a frequência de treino do Peck Deck e sua distribuição em sua rotina de treinamento devem ser planejados e com orientação de um profissional de educação física, levando em consideração seu nível de condicionamento físico, objetivos e rotina de treinos em geral. Conclusão O Peck Deck é um exercício eficaz para quem deseja desenvolver os músculos do peitoral, melhorar a postura, aumentar a mobilidade do ombro, o que é excelente para prevenir lesões, mas devo sugerir cautela, é importante realizá-lo corretamente e com a orientação de um profissional para evitar lesões principalmente de ombro. O Peck Deck pode ser combinado com outros exercícios de musculação para um treino mais completo e eficaz. Por exemplo, com opções como a remada alta, dando assim mais destaque para o treino de ombros. Você sabe para que serve o peck deck? Veja a execução correta do exercício, evitando não só futuras lesões, como obtendo melhores resultados nos músculos solicitados.A variação de estímulos é fundamental para a hipertrofia de qualquer músculo. No caso específico do desenvolvimento de peitoral, muitas vezes os praticantes ficam atrelados apenas a variações de supino, o que limita seu desenvolvimento. O Peck Deck, também conhecido como voador ou fly, é um excelente exercício para melhorar seu treino de peito. Mas para que ele seja de fato eficiente, é importante seguir alguns pontos, que iremos te mostrar neste artigo! Índice - Conteúdo do artigo: ToggleEm termos biomecânicos, o peck deck trabalha com uma adução horizontal de ombro. Se pensarmos apenas nesta classificação, veremos que o movimento é muito similar ao do supino, tendo em vista apenas a articulação do ombro. Justamente por isso, este exercício preconiza o peitoral maior, que é o principal músculo ativado. Também temos uma ativação do deltoide, de forma sinergista. Quanto a execução correta, um dos pontos mais importantes é o posicionamento do banco quanto a sua altura. Além disso, seu quadril deve estar "encaixado" corretamente e seus joelhos em uma altura confortável. É fundamental, para que não haja atrito entre as estruturas articulares do ombro, que o cotovelo fique levemente abaixo da linha mais alta da articulação gleno-umeral. Basicamente, alguns graus abaixo do ombro. Isso vai garantir um trabalho mais eficiente do peitoral maior e permite também, um movimento saudável dos ombros. Execução correta do movimentoDepois disso, o movimento deve ser feito sem que o cotovelo se desencoste do apoio. O movimento de adução deve ser feito até o final da amplitude do aparelho, para garantir a máxima contração muscular. No movimento de "volta", é muito importante também que o cotovelo e o braço não sejam projetados para trás da linha dos ombros. Eu mostro melhor isso, neste vídeo do nosso IGTV:Outro ponto importante, principalmente para pessoas que são iniciantes, é que o início do movimento, com os cotovelos na mesma linha dos ombros, é o ponto de maior dificuldade. Isso trará mais dificuldades no início do movimento, para quem não tem uma grande capacidade de força. Neste caso em específico, você pode começar com uma amplitude menor, usando o ajuste do equipamento um pou

para monitorar sua forma durante o exercício.Comece com pesos leves para dominar a técnica antes de progredir para cargas mais pesadas.Foque na contração muscular durante todo o movimento, especialmente no ponto de maior adução.Mantenha uma cadência controlada, evitando movimentos rápidos ou bruscos.Experimente diferentes posições de pegada ou apoio dos antebraços para encontrar a mais confortável e eficaz para você.Lembre-se, a qualidade do movimento é mais importante que a quantidade de peso levantado. Priorize sempre a forma correta sobre o aumento de carga para maximizar os benefícios e minimizar o risco de lesões no Peck Deck.Ao dominar a técnica correta do Peck Deck, você estará preparado para explorar suas variações e incorporá-lo efetivamente em sua rotina de treinamento, aproveitando ao máximo este exercício versátil e eficaz para o desenvolvimento do peitoral.O Peck Deck oferece diversas variações que podem enriquecer seu programa de treinamento e direcionar o foco para diferentes aspectos musculares e técnicos. Explorar estas variações pode ajudar a manter seu treino desafiador e eficaz ao longo do tempo.Peck Deck com Pegada Invertida: Esta variação envolve posicionar as mãos ou antebraços de forma que as palmas estejam voltadas para fora ou para cima, dependendo do design da máquina. A pegada invertida pode alterar ligeiramente o ângulo de trabalho do peitoral, enfatizando diferentes fibras musculares. Alguns praticantes relatam sentir uma maior ativação na parte superior do peitoral com esta variação. Ao executar o Peck Deck com pegada invertida, mantenha o foco na contração do peitoral e evite usar os bíceps para puxar o peso.Peck Deck Unilateral: Nesta versão desafiadora, o exercício é realizado com um braço de cada vez. O Peck Deck unilateral é excelente para corrigir desequilíbrios musculares e melhorar a estabilidade do core. Além disso, permite um foco intenso em cada lado do peitoral individualmente. Ao executar esta variação, mantenha o braço não trabalhado relaxado ao lado do corpo ou segurando o assento para estabilidade. Preste atenção extra à sua postura para evitar rotação do tronco.Peck Deck com Pausa Isométrica: Nesta técnica avançada, uma pausa é introduzida no ponto de maior contração do movimento, geralmente quando os braços estão completamente aduzidos à frente do corpo. Mantenha a posição por 2-3 segundos antes de retornar à posição inicial. Esta pausa elimina o uso de momentum e intensifica a contração muscular, podendo levar a ganhos significativos em força e hipertrofia. A variação com pausa isométrica é particularmente eficaz para melhorar a conexão mente-músculo e superar platôs.Peck Deck com Amplitude Parcial: Esta variação envolve realizar o movimento em uma amplitude reduzida, focando na parte interna, média ou externa do movimento. As repetições parciais podem ser usadas para trabalhar pontos específicos de fraqueza ou para aumentar a intensidade no final de uma série regular. Por exemplo, realizar repetições parciais na parte interna do movimento pode ajudar a desenvolver a definição na parte central do peitoral.COMPRE SEU GHDROL AGORA E MELHORE SEUS RESULTADOSPeck Deck com Resistência Variada: Algumas máquinas avançadas de Peck Deck permitem ajustar a resistência ao longo do movimento, criando uma curva de força variável. Isso pode ser particularmente benéfico para corresponder à curva de força natural do músculo, proporcionando resistência máxima nos pontos onde o músculo é mais forte. Se sua máquina não oferece esta opção, você pode simular este efeito adicionando bandas elásticas à máquina.Peck Deck com Tempo sob Tensão Aumentado: Esta técnica envolve alterar a velocidade do movimento, geralmente tornando a fase excêntrica (retorno) mais lenta. Por exemplo, você pode levar 3-4 segundos para retornar à posição inicial. Aumentar o tempo sob tensão pode levar a maior fadiga muscular e potencialmente a maior hipertrofia.Peck Deck com Ênfase na Contração: Nesta variação, foque em contrair fortemente o peitoral no ponto de maior adução, mantendo a contração por um momento antes de retornar. Isso pode ajudar a melhorar a conexão mente-músculo e intensificar o trabalho no peitoral.Peck Deck Inclinado ou Declinado: Se sua academia possui uma máquina de Peck Deck ajustável, experimente variar o ângulo do banco. Uma posição ligeiramente inclinada pode enfatizar mais a parte superior do peitoral, enquanto uma posição declinada pode focar mais na parte inferior.Cada uma destas variações do Peck Deck oferece benefícios únicos e pode ser incorporada estrategicamente em seu programa de treinamento para manter o desafio, prevenir a adaptação e atingir objetivos específicos de desenvolvimento muscular e força. A escolha da variação deve ser baseada em seus objetivos de treinamento, nível de experiência e quaisquer limitações físicas que você possa ter.Ao incorporar estas variações, lembre-se de manter a técnica adequada e progredir gradualmente. Comece com as variações mais básicas e avance para as mais complexas à medida que sua força e controle melhoram. A diversidade no treinamento não apenas mantém seu programa interessante, mas também assegura um desenvolvimento muscular mais completo e equilibrado.Experimentar diferentes variações do Peck Deck não só adiciona variedade ao seu treino, mas também permite que você descubra quais formas do exercício ressoam melhor com seu corpo e objetivos. Isso pode levar a um treinamento mais eficaz e personalizado, maximizando seus resultados no desenvolvimento do peitoral e músculos associados.A programação eficaz e a progressão adequada são cruciais para maximizar os resultados do Peck Deck. Um plano bem estruturado não apenas otimiza os ganhos, mas também ajuda a prevenir lesões e superar platôs. Vamos explorar estratégias detalhadas para incorporar o Peck Deck em seu programa de treinamento e progredir de forma consistente.Séries e repetições recomendadas: Para iniciantes, é aconselhável começar com 3 séries de 10-12 repetições no Peck Deck. Este esquema permite um foco na técnica enquanto proporciona um estímulo adequado para o crescimento muscular. À medida que a força e a confiança aumentam, você pode ajustar o volume e a intensidade.Para ganho de força no Peck Deck, considere reduzir as repetições e aumentar a carga. Um esquema de 4-5 séries de 6-8 repetições com cargas mais pesadas é eficaz para desenvolvimento de força máxima.Para hipertrofia (crescimento muscular) no Peck Deck, um volume maior é benéfico. Experimente 3-4 séries de 8-12 repetições, focando na contração muscular e no controle do movimento.Para resistência muscular e definição no Peck Deck, aumente o número de repetições. Séries de 15-20 repetições com cargas mais leves podem ser eficazes para melhorar a resistência e definição muscular.Escolha do peso adequado no Peck Deck: A seleção do peso correto é crucial para o progresso. Comece com uma carga que permita completar todas as repetições planejadas com boa forma, mas que as últimas 2-3 repetições sejam desafiadoras.Use o princípio da sobrecarga progressiva no Peck Deck. Aumente gradualmente o peso (geralmente 2,5-5% por semana) quando você conseguir completar todas as séries e repetições com facilidade.Frequência ideal de treino para o Peck Deck: Para a maioria dos praticantes, incorporar o Peck Deck 1-2 vezes por semana é suficiente. Isso permite tempo adequado para recuperação e crescimento muscular.Atletas avançados ou aqueles focados especificamente no desenvolvimento do peito podem aumentar a frequência para 2-3 vezes por semana, ajustando o volume e a intensidade adequadamente.Periodização para resultados contínuos no Peck Deck: Implemente a periodização em seu treinamento para evitar platôs e manter o progresso. Isso envolve variar sistematicamente o volume, intensidade e frequência do exercício ao longo do tempo.Um exemplo de periodização linear para o Peck Deck:Semanas 1-4: Foco em volume (3-4 séries de 12-15 repetições)Semanas 5-8: Foco em hipertrofia (4 séries de 8-10 repetições)Semanas 9-12: Foco em força (5 séries de 6-8 repetições)Alternativamente, você pode considerar uma periodização ondulada para o Peck Deck, onde varia o volume e a intensidade semanalmente. Por exemplo, na primeira semana, você pode focar em alta repetição e baixa carga, na segunda semana em repetições moderadas e carga moderada, e na terceira semana em baixa repetição e alta carga.A progressão no Peck Deck não se limita apenas ao aumento de peso. Considere outras formas de progressão, como aumentar o tempo sob tensão, reduzir o tempo de descanso entre as séries, ou incorporar técnicas avançadas como séries drop ou repetições forçadas.É crucial monitorar seu progresso regularmente no Peck Deck. Mantenha um registro detalhado de suas sessões de treino, incluindo o peso usado, o número de repetições completadas e suas sensações durante o exercício. Isso permitirá que você faça ajustes precisos em seu programa e garanta que você continue progredindo de forma consistente.Lembre-se de que a progressão deve ser gradual e sustentável no Peck Deck. Aumentos muito rápidos na carga ou no volume podem levar a técnica inadequada ou lesões. Priorize sempre a qualidade do movimento sobre a quantidade de peso levantado.Incorpore deloads regulares em seu programa. Um deload é um período de treinamento com intensidade reduzida, geralmente a cada 4-6 semanas, que permite que o corpo se recupere completamente. Durante um deload, você pode reduzir o peso em 40-50% ou diminuir o volume total de treinamento no Peck Deck, mantendo a intensidade.A variação é outra chave para o progresso contínuo. Alterne entre diferentes variações do Peck Deck conforme discutido anteriormente. Isso não apenas mantém o treino interessante, mas também desafia os músculos de maneiras diferentes, promovendo um desenvolvimento mais completo e equilibrado.Por fim, lembre-se de que a progressão no Peck Deck deve ser vista como parte de um programa de treinamento mais amplo. Certifique-se de que seu treinamento de peito seja equilibrado, incorporando outros exercícios complementares. Um programa bem estruturado e variado garantirá um desenvolvimento muscular harmonioso e reduzirá o risco de desequilíbrios ou lesões por uso excessivo.O Peck Deck é um exercício versátil que pode ser adaptado para atender a uma variedade de objetivos fitness. Vamos explorar como este exercício pode ser otimizado para diferentes metas, desde o ganho de força até a melhoria da definição muscular.Para ganho de força, o Peck Deck pode ser uma ferramenta eficaz quando usado corretamente. O foco aqui deve ser em cargas pesadas e baixas repetições. Um esquema típico para desenvolvimento de força seria 4-5 séries de 4-6 repetições com cargas próximas ao máximo que você pode manejar com boa forma. Esta abordagem estimula adaptações neurais e musculares que resultam em ganhos significativos de força. Para maximizar o ganho de força, considere incorporar técnicas como repetições negativas ou holds isométricos no ponto de maior contração.Quando o objetivo é a hipertrofia muscular, o Peck Deck pode ser estruturado para maximizar o estresse metabólico e o dano muscular positivo. Neste caso, séries de 8-12 repetições com carga moderada a pesada são mais eficazes. Um volume total de 3-4 séries por sessão, realizado 2-3 vezes por semana, pode proporcionar um estímulo ideal para o crescimento muscular. A inclusão de técnicas avançadas como séries drop ou repetições forçadas pode intensificar ainda mais o estímulo para hipertrofia. Foque na contração muscular e no alongamento completo durante o movimento para maximizar o estímulo de crescimento.Para aqueles focados em melhorar a resistência muscular, o Peck Deck pode ser programado com séries mais longas e menor intensidade. Séries de 15-20 repetições ou mais, com cargas mais leves, são eficazes para desenvolver a capacidade dos músculos de manter força por períodos prolongados. Esta abordagem é particularmente benéfica para atletas de resistência ou indivíduos que buscam melhorar sua performance em atividades que exigem resistência muscular prolongada do tronco superior.O Peck Deck é particularmente eficaz para desenvolver definição muscular no peitoral. Para este objetivo, combine séries de repetições moderadas a altas (10-15 repetições) com períodos curtos de descanso entre as séries (30-60 segundos). Esta abordagem cria um alto estímulo metabólico que pode promover a queima de gordura localizada e melhorar a visibilidade muscular. Concentre-se em contrações musculares intensas e controladas em cada repetição.Para melhoria da simetria muscular, o Peck Deck pode ser um ótimo adição valiosa à sua rotina. A natureza guiada do movimento permite que você se concentre em contrair igualmente ambos os lados do peitoral. Incorpore trabalho unilateral, realizando o exercício com um braço de cada vez, para identificar e corrigir quaisquer desequilíbrios de força ou tamanho entre os lados.Atletas de esportes específicos podem se beneficiar do Peck Deck de maneiras únicas. Por exemplo, lutadores e praticantes de artes marciais podem usar o exercício para melhorar a força de adução horizontal, crucial em muitas situações de combate. Neste caso, o foco deve ser em movimentos explosivos na fase concêntrica, simulando a potência necessária em situações reais de luta. Nadadores podem se beneficiar de versões de alta repetição para melhorar a resistência muscular necessária para braçadas eficientes.Para perda de gordura e condicionamento metabólico, o Peck Deck pode ser incorporado em circuitos de alta intensidade. Combinando Peck Decks com outros exercícios compostos em um formato de circuito, com períodos curtos de descanso, pode criar um estímulo metabólico significativo, promovendo a queima de calorias e melhorando o condicionamento cardiovascular.O Peck Deck também pode ser adaptado para reabilitação e prevenção de lesões. Neste contexto, o foco deve estar na técnica perfeita e no controle do movimento, geralmente com cargas leves a moderadas. A natureza guiada do movimento na máquina pode ser particularmente útil na reabilitação de lesões no ombro ou peito, permitindo um retorno gradual e controlado ao treinamento de força.Para aqueles focados em desenvolver uma conexão mente-músculo mais forte, o Peck Deck oferece uma oportunidade única. Realize o exercício com cargas moderadas, focando intensamente na sensação dos músculos peitorais trabalhando. Experimente técnicas como a contração isométrica no ponto de maior contração ou a execução do movimento com os olhos fechados para aumentar a consciência corporal.Indivíduos buscando melhorar a postura podem se beneficiar do Peck Deck. O fortalecimento equilibrado do peitoral pode ajudar a contrabalançar a tendência de ombros arredondados, comum em muitas pessoas. Combine o Peck Deck com exercícios para os músculos das costas para um desenvolvimento postural equilibrado.Para praticantes de yoga ou pilates que desejam incorporar treinamento de resistência em suas rotinas, o Peck Deck oferece uma excelente opção. O foco na respiração e na consciência corporal durante o exercício se alinha bem com os princípios dessas práticas. Use cargas leves e concentre-se na sincronização da respiração com o movimento, inspirando na fase excêntrica e expirando na concêntrica.Aqueles que buscam desenvolver resistência muscular localizada no peitoral podem se beneficiar de protocolos de alto volume no Peck Deck. Experimente realizar 100 repetições totais em um tempo limitado, dividindo-as em quantas séries forem necessárias. Esta abordagem pode melhorar significativamente a resistência muscular e a capacidade de bombeamento de sangue para o músculo.Para indivíduos com limitações de mobilidade ou equilíbrio, o Peck Deck pode ser uma alternativa segura e eficaz aos exercícios de peito com pesos livres. A estabilidade oferecida pela máquina permite que esses indivíduos trabalhem o peitoral com confiança e segurança.Atletas de esportes que exigem movimentos explosivos de empurrar, como arremessadores de beisebol ou jogadores de basquete, podem usar o Peck Deck para desenvolver potência. Neste caso, foque em movimentos explosivos na fase concêntrica, seguidos por um retorno controlado. Isso pode melhorar a capacidade de gerar força rapidamente, crucial para muitos esportes.Para aqueles focados em competições de fisiculturismo ou fitness, o Peck Deck pode ser usado para refinar a forma e a separação muscular do peitoral. Use técnicas de contração isométrica no ponto de maior adução e foque em sentir cada fibra muscular trabalhando. Isso pode ajudar a melhorar o controle muscular necessário para poses de competição.Indivíduos em processo de reabilitação pós-cirúrgica de ombro ou peito podem encontrar no Peck Deck uma ferramenta valiosa para recuperar força e mobilidade de forma controlada. Comece com movimentos de amplitude reduzida e sem peso, progredindo gradualmente conforme orientado por um fisioterapeuta.Para praticantes de esportes de combate, o Peck Deck pode ser usado para melhorar a força de clinch e controle do oponente. Foque em manter tensão constante durante todo o movimento, simulando a resistência de um oponente.Aqueles que buscam melhorar a aparência geral do tórax podem usar o Peck Deck para trabalhar diferentes ângulos do peitoral. Varie a posição do banco (se possível) ou ajuste ligeiramente a posição do corpo para enfatizar diferentes partes do músculo, contribuindo para um desenvolvimento mais completo e estético.Independentemente do objetivo específico, é crucial adaptar a intensidade, volume e frequência do Peck Deck de acordo com o nível de condicionamento individual e resposta ao treinamento. A progressão deve ser gradual e consistente, permitindo que o corpo se adapte ao estresse do exercício e continue evoluindo.É importante lembrar que, embora o Peck Deck seja versátil e eficaz, ele deve ser parte de um programa de treinamento equilibrado. Combine-o com outros exercícios e modalidades de treinamento para garantir um desenvolvimento físico completo e atingir seus objetivos específicos de forma mais eficiente.Ao adaptar o Peck Deck para seus objetivos específicos, lembre-se sempre de respeitar os princípios de progressão gradual e recuperação adequada. Monitore cuidadosamente sua resposta ao exercício e esteja disposto a ajustar seu programa conforme necessário. Com a abordagem correta, o Peck Deck pode se tornar uma ferramenta poderosa em sua jornada fitness, independentemente de seus objetivos específicos.A versatilidade do Peck Deck o torna um exercício valioso para praticamente qualquer programa de treinamento. Ao entender como adaptar este movimento para diferentes objetivos, você pode maximizar seus benefícios e continuar progredindo em direção às suas metas fitness de longo prazo.Integrar eficazmente o Peck Deck em rotinas de treino pode potencializar significativamente o desenvolvimento muscular e a força total do tronco superior. Uma abordagem estratégica na incorporação deste exercício versátil pode levar a resultados superiores em termos de hipertrofia, força e funcionalidade.Em treinos de peito, o Peck Deck pode ser posicionado de várias maneiras eficazes. Uma abordagem comum é utilizá-lo como um exercício de finalização após movimentos compostos como o supino com barra e o supino inclinado. Nesta posição, o Peck Deck serve para esgotar completamente as fibras musculares do peitoral, especialmente as fibras externas, e proporcionar um alongamento final que pode estimular ainda mais o crescimento muscular. Alternativamente, o Peck Deck pode ser usado no início da sessão de peito como um exercício de pré-exaustão. Realizando o Peck Deck antes de exercícios compostos, você pode pré-fatigar o peitoral, levando a uma maior ativação desse músculo nos exercícios subsequentes.Para treinos de ombro, o Peck Deck oferece uma excelente opção para variar o estímulo muscular no deltóide anterior. Pode ser incorporado após exercícios principais como o desenvolvimento militar, servindo como um movimento complementar que enfatiza a parte frontal do ombro. Outra estratégia eficaz é usar o Peck Deck como um exercício de aquecimento para treinos de ombro, preparando os músculos e articulações para o trabalho pesado que virá a seguir.Em rotinas full-body, o Peck Deck se destaca por sua capacidade de trabalhar eficientemente o peitoral em um único movimento. Isso o torna um exercício eficiente em termos de tempo, ideal para sessões onde você precisa atingir múltiplos grupos musculares. Posicione o Peck Deck no meio da sessão, após exercícios para membros inferiores e antes de movimentos para costas e braços, para maximizar seu impacto no desenvolvimento do tronco superior.Para atletas de diferentes modalidades, a integração do Peck Deck deve ser adaptada às demandas específicas do esporte. Lutadores, por exemplo, podem se beneficiar de Peck Decks realizados com ênfase na explosividade, simulando movimentos de empurrar ou controlar um oponente. Jogadores de esportes de arremesso, como beisebol ou handebol, podem usar o Peck Deck para melhorar a força e a estabilidade nos movimentos de lançamento.Uma estratégia avançada de integração é o uso de superséries ou tri-sets envolvendo o Peck Deck. Por exemplo, alternar séries de Peck Deck com exercícios para o dorsal ou para os membros inferiores pode criar um estímulo intenso para crescimento muscular e melhoria do condicionamento geral. Esta abordagem não só aumenta a eficiência do treino, mas também proporciona um desafio metabólico significativo.O Peck Deck também pode ser efetivamente incorporado em rotinas de treinamento funcional. Combinando Peck Decks com movimentos funcionais como agachamentos ou levantamentos terra pode criar um treino completo que simula padrões de movimento do dia a dia, melhorando a força funcional e a capacidade atlética geral.Para aqueles focados em correção de desequilíbrios musculares, o Peck Deck unilateral pode ser programado com volume adicional para o lado mais fraco. Isso pode envolver realizar séries extras ou usar cargas ligeiramente mais pesadas no lado que precisa de mais desenvolvimento.Em programas de treinamento periodizados, o Peck Deck pode ser ajustado para se adequar às diferentes fases do treinamento. Durante fases de volume, opte por Peck Decks com cargas moderadas e repetições mais altas. Em fases de força, aumente a carga e diminua as repetições. Durante períodos de pico ou competição, o Peck Deck pode ser usado como um exercício de manutenção com volume reduzido.Para praticantes de CrossFit ou treinamento de alta intensidade, o Peck Deck pode ser integrado em WODs (Workout of the Day) como parte de circuitos. Utilize versões com peso moderado para manter a intensidade alta e melhorar a resistência muscular.Em programas de reabilitação ou prevenção de lesões, o Peck Deck pode ser introduzido gradualmente. Comece com versões assistidas ou com amplitude de movimento reduzida, progredindo lentamente para o movimento completo à medida que a força e a mobilidade melhoram.É importante lembrar que a integração do Peck Deck deve ser personalizada de acordo com os objetivos individuais, nível de condicionamento e resposta ao treinamento. A chave é encontrar o equilíbrio certo entre volume, intensidade e frequência para maximizar os resultados enquanto minimiza o risco de lesões por uso excessivo.Finalmente, a variação periódica na forma como o Peck Deck é integrado em sua rotina pode ajudar a prevenir platôs e manter o treino desafiador e interessante. Isso pode incluir alternar entre diferentes variações do exercício, mudar sua posição na sequência do treino, ou ajustar o esquema de séries e repetições regularmente.Ao integrar o Peck Deck em suas rotinas de treino, lembre-se sempre de respeitar os princípios de recuperação adequada e progressão gradual. Um programa bem estruturado não apenas otimizará seus ganhos com o Peck Deck, mas também contribuirá para um desenvolvimento físico mais completo e equilibrado.A nutrição e a recuperação desempenham papéis cruciais na otimização dos resultados obtidos com o Peck Deck. Um programa de treinamento eficaz não se limita apenas ao que acontece na academia; o que você faz fora dela é igualmente importante para maximizar seus ganhos.A nutrição adequada é fundamental para suportar o treinamento intenso e promover a recuperação muscular após sessões de Peck Deck. Para aqueles que realizam este exercício regularmente, é essencial manter uma dieta balanceada e rica em nutrientes. O consumo adequado de proteínas é particularmente importante, visando uma ingestão de 1,6 a 2,2 gramas por quilograma de peso corporal por dia. Fontes de proteína de alta qualidade, como frango, peixe, carne magra, ovos e laticínios, devem ser distribuídas ao longo do dia para manter um fluxo constante de aminoácidos para os músculos trabalhados no Peck Deck.Os carboidratos são igualmente cruciais, especialmente para sustentar a energia durante as sessões intensas que incluem o Peck Deck. Carboidratos complexos como arroz integral, batata-doce e aveia fornecem energia de longa duração e ajudam a reabastecer os estoques de glicogênio muscular após o treino. A ingestão de carboidratos antes do exercício pode melhorar o desempenho, permitindo que você execute Peck Decks com maior intensidade e volume.A suplementação pode desempenhar um papel complementar no suporte ao treinamento com Peck Deck. A creatina monohidratada é um suplemento bem pesquisado que pode aumentar a força e o desempenho em exercícios de alta intensidade como o Peck Deck. A whey protein pode ser útil para atingir as metas diárias de proteína, especialmente no período pós-treino, quando a síntese proteica muscular é elevada.A recuperação adequada é tão importante quanto o próprio treino para maximizar os resultados do Peck Deck. O sono de qualidade, com 7-9 horas por noite, é essencial para a recuperação muscular e o crescimento. Durante o sono profundo, o corpo libera hormônios anabólicos que são cruciais para a reparação e o crescimento dos músculos trabalhados no Peck Deck.A hidratação adequada é crucial, especialmente considerando a intensidade do Peck Deck e seu impacto nos grandes grupos musculares do tronco superior. Beber água regularmente ao longo do dia e especialmente antes, durante e após o treino é essencial. Para sessões mais longas ou intensas que incluem Peck Decks, a inclusão de bebidas eletrolíticas pode ser benéfica para repor os minerais perdidos através do suor.Estratégias de recuperação ativa, como caminhadas leves ou ciclismo de baixa intensidade nos dias de descanso, podem promover a circulação sanguínea e acelerar a recuperação muscular após sessões intensas de Peck Deck. Técnicas como massagem, foam rolling e alongamento podem ajudar a reduzir a dor muscular tardia e melhorar a flexibilidade, contribuindo para um melhor desempenho nas sessões subsequentes.A nutrição pré e pós-treino merece atenção especial quando se trata de otimizar o Peck Deck. Uma refeição rica em carboidratos e proteínas cerca de 1-2 horas antes do treino pode fornecer energia sustentada para o exercício. Após o treino, uma combinação de proteínas de rápida absorção e carboidratos dentro de 30 minutos a 1 hora pode acelerar a recuperação e o crescimento muscular.Para aqueles focados em ganho de massa muscular, um superávit calórico moderado pode ser benéfico para suportar o crescimento estimulado pelo Peck Deck. Por outro lado, para perda de gordura, o Peck Deck pode ser particularmente eficaz quando combinado com uma dieta ligeiramente hipocalórica. No entanto, é importante não reduzir drasticamente a ingestão calórica, pois isso pode comprometer o desempenho e a recuperação.A gestão do estresse é outro aspecto crucial da recuperação após sessões que incluem Peck Decks. O estresse crônico pode impactar negativamente a recuperação e o crescimento muscular. Práticas de redução de estresse, como meditação, yoga ou simplesmente garantir tempo adequado para relaxamento, podem contribuir significativamente para sua recuperação geral.A inclusão de ácidos graxos ômega-3 na dieta, seja através de alimentos como peixes gordurosos ou suplementos, pode ajudar a reduzir a inflamação e apoiar a recuperação muscular após treinos intensos de Peck Deck.Para otimizar a recuperação e o crescimento muscular, considere a periodização nutricional. Isso envolve ajustar sua ingestão de macronutrientes de acordo com suas fases de treinamento. Por exemplo, durante fases de alta intensidade ou volume no Peck Deck, você pode aumentar ligeiramente sua ingestão de carboidratos e proteínas.Finalmente, não subestime o poder da consistência e da paciência. Os resultados do Peck Deck, como de qualquer exercício, vêm com o tempo e a dedicação consistente. Mantenha-se fiel ao seu plano nutricional e de recuperação, fazendo ajustes conforme necessário com base em sua resposta individual ao treinamento.Implementar estas estratégias nutricionais e de recuperação de forma consistente pode significativamente melhorar seus resultados com o Peck Deck, permitindo que você treine com mais intensidade e frequência, acelerando assim seu progresso na força e desenvolvimento muscular do peitoral.O Peck Deck ocupa uma posição única no mundo dos exercícios para peito, oferecendo benefícios que o distinguem de outros movimentos mais convencionais. Comparar o Peck Deck com outros exercícios populares para o peitoral pode ajudar a entender seu valor específico e como integrá-lo efetivamente em um programa de treinamento abrangente.Comparando o Peck Deck com o supino com barra, notamos algumas diferenças significativas. O supino com barra é primariamente um exercício composto que foca intensamente no peitoral maior, tríceps e deltóide anterior, permitindo o uso de cargas muito pesadas. O Peck Deck, por outro lado, oferece um movimento guiado que pode proporcionar maior isolamento do peitoral. Enquanto o supino com barra é excelente para desenvolver força bruta e massa no peitoral, o Peck Deck permite um foco mais preciso na contração do peito, especialmente nas fibras externas do músculo.O crucifixo com halteres é outro exercício popular para o peito que pode ser comparado ao Peck Deck. Ambos os exercícios têm como alvo a adução horizontal do braço, mas o fazem de maneiras diferentes. O crucifixo com halteres oferece um movimento mais livre, engajando mais os músculos estabilizadores e permitindo uma amplitude de movimento natural. O Peck Deck, por sua vez, proporciona um movimento mais controlado e pode ser mais adequado para iniciantes ou para aqueles que buscam isolar o peitoral sem se preocupar com o equilíbrio dos pesos.O supino inclinado, seja com barra ou halteres, é frequentemente comparado ao Peck Deck em termos de ativação da parte superior do peitoral. Enquanto o supino inclinado trabalha o peitoral superior com um movimento de empurrar, o Peck Deck o faz através da adução horizontal. O Peck Deck pode oferecer uma contração mais intensa no ponto de maior adução, algo que o supino inclinado não proporciona da mesma forma.Comparando o Peck Deck com as flexões ou push-ups, observamos que ambos são eficazes para o desenvolvimento do peitoral, mas de maneiras distintas. As flexões são um exercício de peso corporal que envolve mais o core e os músculos estabilizadores, oferecendo benefícios funcionais adicionais. O Peck Deck, por outro lado, permite um foco mais direto no peitoral e a capacidade de trabalhar com cargas que excedem o peso corporal.O Peck Deck também se destaca em termos de segurança e controle, especialmente quando comparado a exercícios com pesos livres. Isso o torna uma opção valiosa para indivíduos que estão se recuperando de lesões ou que têm preocupações com a estabilidade do ombro. A natureza guiada do movimento reduz o risco de desvios na trajetória que poderiam levar a lesões.Em termos de ativação muscular, estudos eletromiográficos têm mostrado que o Peck Deck pode proporcionar uma ativação significativa do peitoral, comparável a outros exercícios populares de peito. No entanto, é importante notar que a ativação muscular pode variar de pessoa para pessoa e depende muito da técnica de execução.Para o desenvolvimento da força máxima, exercícios como o supino com barra ainda são geralmente considerados superiores devido à capacidade de usar cargas muito pesadas e o envolvimento de músculos estabilizadores. No entanto, o Peck Deck pode ser uma excelente ferramenta para o desenvolvimento de força localizada no peitoral e para trabalhar pontos específicos da curva de força.Quando se trata de hipertrofia, o Peck Deck pode ser tão eficaz quanto outros exercícios de peito, especialmente quando usado em conjunto com uma variedade de outros movimentos. A capacidade de focar intensamente na contração do peitoral sem se preocupar com o equilíbrio pode permitir um trabalho de alta intensidade que é ideal para o crescimento muscular.Em termos de versatilidade, exercícios com pesos livres como o supino com barra ou halteres oferecem mais variações e podem trabalhar mais músculos estabilizadores. No entanto, o Peck Deck compensa isso com sua capacidade de proporcionar um trabalho consistente e controlado, o que pode ser particularmente benéfico para iniciantes ou para aqueles que buscam um foco preciso no peitoral.A escolha entre o Peck Deck e outros exercícios de peito deve ser baseada em seus objetivos específicos, nível de condicionamento e quaisquer limitações físicas. Para desenvolvimento geral do peitoral, uma combinação de Peck Deck com exercícios de peso livre pode oferecer os melhores resultados, aproveitando os benefícios únicos de cada tipo de movimento.Em conclusão, o Peck Deck oferece benefícios únicos que o distinguem de outros exercícios para peito. Sua capacidade de isolar o peitoral, proporcionar um movimento controlado e focar nas fibras externas do músculo o torna uma adição valiosa a qualquer programa de treinamento. Ao entender as diferenças e semelhanças entre o Peck Deck e outros exercícios, você pode fazer escolhas informadas sobre como integrá-lo efetivamente em sua rotina para maximizar seus ganhos no desenvolvimento do peitoral.Para praticantes experientes que buscam elevar seu treinamento com o Peck Deck a um novo patamar, existem diversas técnicas avançadas que podem ser implementadas. Estas estratégias não apenas intensificam o estímulo muscular, mas também ajudam a superar platôs e manter o progresso contínuo.Uma técnica de intensificação eficaz é o uso de drop sets no Peck Deck. Após completar suas séries regulares, reduza imediatamente o peso e continue com mais repetições até a falha muscular. Por exemplo, você pode realizar 8 repetições com uma carga pesada, reduzir o peso em 20-30% e imediatamente fazer mais 8-12 repetições. Esta técnica aumenta significativamente o volume de treino e o estresse metabólico, promovendo maior hipertrofia.As superséries são outra estratégia avançada que pode ser incorporada ao Peck Deck. Combine o Peck Deck com um exercício complementar, como flexões ou supino, realizando-os em sequência sem descanso entre eles. Esta abordagem não apenas intensifica o treino, mas também economiza tempo e aumenta o estímulo metabólico.Variar o tempo sob tensão é uma técnica poderosa para estimular novos ganhos no Peck Deck. Experimente diferentes cadências durante o exercício, como uma fase concêntrica (adução) lenta de 4 segundos seguida por uma fase excêntrica (retorno) explosiva, ou pause por 2-3 segundos no ponto de maior contração. Estas variações aumentam o estresse muscular e podem levar a maior crescimento e força.O uso de bandas elásticas pode alterar significativamente o estímulo do Peck Deck. Prenda uma banda elástica às alças da máquina para criar uma resistência variável que aumenta à medida que você se aproxima do ponto de maior contração. Isso cria um desafio único, especialmente na fase concêntrica do exercício, onde normalmente a resistência diminui.Para aqueles que buscam melhorar a força máxima no Peck Deck, a incorporação de repetições parciais pode ser altamente eficaz. Realize repetições apenas na metade interna do movimento para melhorar a força no ponto de maior contração, ou foque na metade externa para melhorar a força no início do movimento.A técnica de repetições excêntricas enfatizadas pode levar a ganhos significativos no Peck Deck. Use uma carga mais pesada do que o normal e foque em controlar lentamente a fase excêntrica do movimento, levando 4-5 segundos para retornar à posição inicial. Use assistência (de um parceiro ou usando ambos os braços para aduzir e apenas um para controlar o retorno) para completar a fase concêntrica. Esta técnica pode levar a um maior dano muscular e, consequentemente, a um maior crescimento.Para melhorar a ativação muscular e a conexão mente-músculo no Peck Deck, experimente a técnica de contração isométrica. No ponto de maior contração (quando os braços estão completamente aduzidos), mantenha a posição por 2-3 segundos, focando intensamente na contração do peitoral.A técnica de pré-exaustão pode ser aplicada ao Peck Deck para intensificar o trabalho do peitoral. Realize um exercício de isolamento para o peitoral, como crucifixos com cabos, imediatamente antes do Peck Deck. Isso pré-fatiga o peitoral, fazendo com que ele trabalhe mais intensamente durante o exercício na máquina.Para aqueles que buscam um desafio mental e físico extremo, a técnica de cluster sets pode ser implementada no Peck Deck. Realize 2-3 repetições com uma carga próxima ao seu máximo, descanse por 10-15 segundos, e repita este processo várias vezes dentro da mesma série. Esta abordagem permite um volume maior de trabalho com cargas pesadas, potencializando os ganhos de força.A incorporação de variações unilaterais do Peck Deck pode ajudar a corrigir desequilíbrios musculares e melhorar a estabilidade do core. Realize o exercício com um braço de cada vez, focando em manter o tronco estável e resistindo à rotação.Para melhorar a explosividade, incorpore Peck Decks com movimento rápido na fase concêntrica. Realize a fase excêntrica de forma controlada, mas execute a fase de adução de forma explosiva. Esta técnica pode ser particularmente benéfica para atletas que precisam de potência nos movimentos do tronco superior.A técnica de amplitude parcial progressiva pode ser usada para superar platôs no Peck Deck. Comece realizando o movimento em uma amplitude reduzida, aumentando gradualmente a amplitude ao longo das séries até atingir o movimento completo. Isso permite o uso de cargas mais pesadas e pode ajudar a superar pontos fracos específicos no movimento.Experimente a técnica de "21s" adaptada ao Peck Deck. Realize 7 repetições na metade externa do movimento, 7 repetições na metade interna, e finalize com 7 repetições completas. Esta técnica intensifica o trabalho muscular e pode levar a um maior esgotamento e crescimento do peitoral.Incorpore pausas forçadas no Peck Deck para aumentar a tensão muscular. Pare o movimento no ponto de maior dificuldade (geralmente no meio da fase concêntrica) e mantenha a posição por 2-3 segundos antes de completar a repetição. Isso aumenta o tempo sob tensão e pode estimular maior crescimento muscular.Lembre-se, estas técnicas avançadas devem ser implementadas gradualmente e com cuidado. Elas são mais adequadas para praticantes experientes e devem ser incorporadas de forma estratégica em seu programa de treinamento. Sempre priorize a técnica correta e a segurança ao experimentar estas estratégias avançadas no Peck Deck.Ao incorporar estas técnicas avançadas, você não apenas adiciona variedade ao seu treino de Peck Deck, mas também proporciona novos estímulos para o crescimento muscular e o desenvolvimento de força. Experimente diferentes técnicas e descubra quais funcionam melhor para você, sempre respeitando os princípios de progressão gradual e recuperação adequada.A prevenção de lesões é um aspecto crucial na prática do Peck Deck, especialmente considerando a natureza do movimento e as articulações envolvidas. Implementar estratégias de prevenção não só reduz o risco de lesões, mas também permite uma prática consistente e progressiva do exercício a longo prazo.O aquecimento adequado é fundamental antes de realizar o Peck Deck. Um aquecimento eficaz deve incluir exercícios de mobilidade para os ombros, rotação do tronco e alongamentos dinâmicos para o peitoral e os ombros. Dedique pelo menos 5-10 minutos para estes movimentos preparatórios. Um bom aquecimento aumenta o fluxo sanguíneo para os músculos, melhora a flexibilidade e prepara as articulações para o movimento, reduzindo significativamente o risco de lesões.A técnica correta é possivelmente o fator mais importante na prevenção de lesões durante o Peck Deck. Mantenha sempre uma leve flexão nos cotovelos para evitar sobrecarga na articulação. Controle o movimento em ambas as fases, evitando usar impulso ou deixar o peso cair bruscamente. Mantenha as costas firmemente apoiadas no encosto da máquina para proteger a coluna. Se você não tem certeza sobre sua técnica, considere trabalhar com um treinador qualificado para refinar sua forma.A progressão gradual de carga é essencial para prevenir lesões no Peck Deck. Evite aumentos bruscos no peso, optando por incrementos pequenos e graduais. Uma boa regra é não aument

integrá-lo efetivamente em sua rotina de treinamento. Lembre-se sempre de adaptar as recomendações às suas necessidades e objetivos individuais, e não hesite em buscar orientação profissional quando necessário.O Peck Deck se destaca como um exercício versátil e eficaz para o desenvolvimento do peitoral, oferecendo benefícios únicos que vão além do simples ganho de força ou massa muscular. Ao longo deste guia abrangente, exploramos diversos aspectos deste poderoso movimento, desde sua execução técnica até estratégias avançadas de treinamento e aplicações para diferentes objetivos fitness.Recapitulando os benefícios-chave, o Peck Deck oferece um meio eficaz de trabalhar o peitoral, com ênfase particular na parte externa e média do músculo. Sua natureza guiada o torna uma opção segura e acessível para praticantes de todos os níveis, desde iniciantes buscando desenvolver uma base sólida até atletas avançados procurando variação em seus programas de treinamento.A consistência e a técnica correta são fundamentais para maximizar os resultados com o Peck Deck. Priorize sempre a forma adequada sobre o peso levantado, e progrida gradualmente em termos de carga e volume. Lembre-se de que o progresso sustentável é mais importante que ganhos rápidos e potencialmente prejudiciais.A integração eficaz do Peck Deck em sua rotina de treinamento é crucial. Experimente diferentes variações e técnicas discutidas neste guia para manter seu treino desafiador e eficaz. Combine o Peck Deck com uma nutrição adequada e estratégias de recuperação para otimizar seus resultados.Para aqueles que buscam objetivos específicos, seja força máxima, hipertrofia ou melhoria do desempenho atlético, adapte o Peck Deck de acordo com suas necessidades. Use as dicas de programação e progressão apresentadas para continuar desafiando seu corpo e evitar platôs.Não subestime a importância da recuperação e da nutrição. O Peck Deck é um exercício intenso que demanda um suporte nutricional adequado e tempo suficiente para recuperação. Preste atenção à sua alimentação, hidratação e sono para maximizar os benefícios do seu treinamento.Lembre-se de que o Peck Deck, embora poderoso, é apenas uma ferramenta em seu arsenal de treinamento. Para um desenvolvimento físico completo, combine-o com outros exercícios, incluindo movimentos compostos para peito e exercícios para grupos musculares complementares.A segurança deve ser sempre uma prioridade ao realizar o Peck Deck. Respeite os limites do seu corpo, progrida gradualmente e esteja atento a quaisquer sinais de desconforto ou dor. Se necessário, não hesite em buscar orientação de um profissional qualificado para refinar sua técnica.Para populações especiais, incluindo iniciantes, idosos ou indivíduos em reabilitação, o Peck Deck pode ser adaptado para atender às necessidades específicas. Sempre consulte um profissional de saúde ou um treinador experiente ao incorporar o exercício em programas especializados.A medição regular do progresso é essencial para manter a motivação e ajustar seu programa conforme necessário. Use uma combinação de métricas objetivas, como aumento de carga e volume, e subjetivas, como percepção de esforço e qualidade do movimento, para avaliar seu desenvolvimento com o Peck Deck.Ao implementar as estratégias e conhecimentos compartilhados neste guia, você estará bem equipado para aproveitar ao máximo o Peck Deck e transformar sua força, físico e capacidade atlética geral. Mantenha-se dedicado, paciente e consistente em sua prática, e os resultados certamente virão.O Peck Deck não é apenas um exercício, mas uma ferramenta poderosa para transformar sua condição física geral. Ele oferece benefícios que vão além da estética, contribuindo para uma melhor postura, maior força funcional e um tronco superior mais desenvolvido e equilibrado.Embrace o desafio que o Peck Deck oferece. Cada repetição é uma oportunidade de fortalecer não apenas seus músculos, mas também sua determinação e disciplina. Com o tempo, você não apenas verá mudanças em seu físico, mas também experimentará melhorias em sua força funcional e bem-estar geral.Lembre-se, o caminho para o sucesso com o Peck Deck é individual e único para cada praticante. O que funciona para um pode não funcionar para outro. Portanto, esteja sempre atento às respostas do seu corpo e não tenha medo de fazer ajustes conforme necessário.Finalmente, compartilhe seu conhecimento e experiência com outros. O Peck Deck é um exercício que muitas vezes é subestimado ou mal compreendido. Ao compartilhar os benefícios e técnicas corretas, você pode ajudar outros a descobrir este valioso exercício e melhorar suas próprias jornadas fitness.Seu peitoral mais forte, mais definido e mais capaz está ao alcance de cada repetição que você realiza no Peck Deck. Continue praticando, continue aprendendo e, acima de tudo, continue progredindo. O Peck Deck é mais do que um exercício; é um investimento em sua saúde e fitness a longo prazo. Aproveite a jornada e os resultados transformadores que este exercício único pode oferecer.Desvende os Segredos do Seu Corpo Magnético e Torne-se Irresistivelmente Sedutor com o guia secreto dos anabolizantes!Você já imaginou possuir um corpo que exala magnetismo e atração por onde quer que vá? Seja a pessoa que todos olham admirados, intrigados pelo seu físico invejável e pela confiança que exala naturalmente. Se você deseja ser notado, ser o centro das atenções e atrair olhares de admiração por onde passa, então chegou a hora de desbloquear o poder dos recursos hormonais.Imagine despertar a atração das pessoas por onde passar, criando uma aura de confiança e carisma. Esses e-book vai ensinar você a hackear o sistema de anabolizantes e dará um apanhado geral sobre as principais drogas anabólicas do mercado.Descubra estratégias usadas ao longo dos anos sobre diversos anabolizantes, e não seja pego desprevenido com um colateral indesejado. Você aprenderá os segredos da TPC, como minimizar ou evitar os colaterais, quais as dosagens mais comuns, quais drogas podem ser combinadas e muito mais. Este e-book é mais do que um guia; é um mapa para uma versão mais magnética, mais confiante e mais sedutora de você mesmo.Não espere mais para se tornar a pessoa que atrai olhares e atenção por onde passa. Agarre esta oportunidade de transformação e comece a trilhar o caminho rumo ao seu próprio corpo magnético. Adquira Já o seu E-book e cresça ainda MaisOutros Anabolizantes do seu Interesse ↴ O exercício Voador é uma opção popular e eficaz para quem busca desenvolver o peitoral. Esse movimento é realizado por meio de uma máquina específica ou com o uso de halteres ou cabos. Quando executado corretamente, o Voador pode proporcionar uma hipertrofia significativa do peito e ajudar a melhorar a definição muscular. Além disso, ele pode ajudar a fortalecer os músculos estabilizadores do ombro, melhorar a postura e contribuir para um treino de força mais completo. Neste artigo, vamos explorar em detalhes como realizar o exercício Voador corretamente, seus benefícios e como incluí-lo em seu treino de força para obter resultados ainda mais eficazes.(Créditos: Canal Laércio Refundini)O exercício Voador é uma excelente maneira de trabalhar o peitoral e os músculos estabilizadores do ombro. Durante a execução do exercício, o peitoral maior é o principal músculo trabalhado. Esse músculo é responsável por mover os braços em direção ao corpo, e é dividido em duas porções: a porção clavicular e a porção esternal. Durante o Voador, a porção esternal do peitoral é mais recrutada do que a clavicular.Além do peitoral, o Voador também recruta o deltoide anterior, que é um músculo localizado na parte frontal do ombro. Esse músculo é responsável por mover o braço para a frente e para cima, e é recrutado durante a fase concêntrica do movimento.Os músculos estabilizadores do ombro, como o serrátil anterior e o subescapular, também são recrutados durante o Voador. O serrátil anterior é responsável por manter a escápula fixa e ajudar na elevação do braço, enquanto o subescapular é responsável por manter a cabeça do úmero estável na cavidade glenoide.Ao trabalhar esses músculos, o Voador pode ajudar a melhorar a força e a resistência muscular, a estabilidade e a mobilidade do ombro, além de contribuir para uma postura mais saudável e ereta.O exercício voador é uma ferramenta valiosa para o desenvolvimento do peitoral, mas para colher seus benefícios, é fundamental dominar a técnica adequada. Neste sub-tópico, vamos fornecer uma descrição detalhada da técnica básica, incluindo a postura correta, o alinhamento do corpo e a amplitude de movimento. Além disso, discutiremos como escolher a máquina ou equipamento apropriado para realizar o exercício e ofereceremos sugestões para evitar erros comuns e maximizar a eficácia.Postura Correta e Alinhamento do Corpo: Comece ajustando o banco ou o assento da máquina de modo que seus cotovelos estejam alinhados com seus ombros quando você segurar as alças.Sente-se com as costas retas e os pés firmemente apoiados no chão.Ao segurar as alças, mantenha os cotovelos ligeiramente flexionados. Isso reduz o estresse nas articulações do cotovelo.Amplitude de Movimento: Abra os braços de forma controlada, mantendo os cotovelos em uma posição fixa.Desça até sentir um alongamento confortável no peitoral, mas evite ultrapassar o ponto em que a amplitude de movimento compromete a estabilidade do ombro.Contraia o peitoral e traga os braços de volta à posição inicial.Máquina de Voador: Se você está em uma academia, use a máquina de voador com alças móveis para realizar o exercício. A vantagem dessa máquina é que ela fornece uma trajetória de movimento fixa, o que ajuda a manter o alinhamento adequado dos cotovelos e minimiza a tensão nas articulações.Halteres ou Polia Alta: Se você está treinando em casa ou em uma academia com equipamento limitado, pode realizar o exercício voador com halteres ou uma polia alta. Certifique-se de que os halteres têm um peso adequado para o seu nível de condicionamento físico.Evite balançar o corpo ou usar impulso para levantar os pesos. Mantenha o movimento controlado.Não trave os cotovelos na parte superior do movimento para evitar estresse nas articulações.Concentre-se em acionar o peitoral durante o exercício e evite que os deltoides assumam a maior parte da carga.Comece com um peso moderado e aumente gradualmente à medida que ganha força e confiança na técnica.Dominar a técnica adequada do exercício voador é fundamental para obter os melhores resultados e evitar lesões. Praticar a técnica correta permite que você maximize o recrutamento do peitoral e colha os benefícios completos deste exercício.O exercício voador é um dos mais eficazes para o desenvolvimento muscular do peito. Ele trabalha principalmente o músculo peitoral maior, que é responsável por movimentos de adução e rotação medial do braço. Além disso, também ajuda a fortalecer os músculos estabilizadores do ombro, como o deltóide anterior e o peitoral menor.Ao realizar o exercício voador, os músculos do peito são ativados de maneira mais intensa em comparação com outros exercícios de peito, pois o movimento de adução das mãos em direção ao corpo é isolado. Isso significa que há uma maior ênfase na porção esternal do músculo peitoral maior, o que pode levar a um desenvolvimento muscular mais completo e simétrico.Além disso, o exercício voador pode ajudar a melhorar a estabilidade e a mobilidade do ombro, o que pode ser benéfico para a prática de outros exercícios de treinamento de força. Ele também oferece uma variação de estímulo para os músculos do peito, o que é importante para evitar a estagnação do treino e manter o progresso.Em resumo, o exercício voador pode ser um excelente opção para quem deseja desenvolver seus músculos do peito e melhorar a estabilidade do ombro. Ele pode ser realizado em uma máquina de voador ou com halteres e é importante realizá-lo com a técnica correta e uma carga adequada, a fim de maximizar seus benefícios e evitar lesões.O exercício voador é uma ferramenta versátil que pode ser modificado para direcionar diferentes áreas do peitoral, tornando-o mais completo e eficaz. Neste sub-tópico, exploraremos as variações do exercício voador, como o voador inclinado e declinado. Descreveremos as diferenças no recrutamento muscular proporcionadas por essas variações e como elas podem ser incorporadas ao treinamento. Além disso, forneceremos sugestões sobre como escolher a melhor variação com base em seus objetivos individuais.Descrição: No voador inclinado, o banco da máquina ou o encosto é ajustado em um ângulo de inclinação de aproximadamente 30 a 45 graus. Isso desloca o foco do exercício para a porção superior do peitoral.Recrutamento Muscular: O voador inclinado enfatiza a ativação da porção superior do peitoral, além de envolver os deltoides anteriores.Quando Usar: Se seu objetivo é desenvolver a parte superior do peitoral e os deltoides anteriores, a variação inclinada é apropriada.Descrição: O voador declinado envolve a inclinação do banco na direção oposta, com a cabeça posicionada mais baixa que os pés. Isso direciona o foco para a porção inferior do peitoral.Recrutamento Muscular: O voador declinado concentra-se na ativação da porção inferior do peitoral, bem como dos tríceps.Quando Usar: Se deseja fortalecer a parte inferior do peitoral e direcionar os tríceps, a variação declinada é apropriada.Escolhendo a Melhor Variação:A escolha da variação do exercício voador depende de seus objetivos e das áreas específicas do peitoral que deseja desenvolver. Para um desenvolvimento equilibrado do peitoral, é aconselhável incluir tanto o voador inclinado quanto o declinado em sua rotina de treinamento. A alternância entre essas variações em diferentes sessões de treinamento pode ajudar a maximizar os ganhos e promover a simetria.Agora que exploramos as variações do exercício voador e a técnica adequada, é hora de criar um programa de treinamento que incorpore esse exercício para o desenvolvimento do peitoral.Abaixo, forneceremos exemplos de rotinas de treino que incluem o exercício voador, juntamente com sugestões para diferentes níveis de condicionamento físico, desde iniciantes até avançados. Também discutiremos como integrar o exercício voador em um programa de treinamento de peitoral abrangente.Exemplo de Rotina para Iniciantes:Voador na Máquina: 3 séries de 10-12 repetiçõesSupino Reto: 3 séries de 10 repetiçõesFlexões de Peitoral: 2 séries de 12 repetiçõesExemplo de Rotina para Intermediários:Voador Inclinado: 4 séries de 8-10 repetiçõesSupino Declinado: 4 séries de 8-10 repetiçõesVoador na Máquina: 3 séries de 10-12 repetiçõesExemplo de Rotina para Avançados:Voador Declinado: 5 séries de 6-8 repetiçõesSupino com Barra: 5 séries de 6-8 repetiçõesVoador Inclinado: 4 séries de 8-10 repetiçõesLembre-se de adaptar as séries e repetições com base em seu nível de condicionamento físico e objetivos individuais. O exercício voador, juntamente com suas variações, pode ser incorporado de forma eficaz em seu programa de treinamento de peitoral, proporcionando resultados notáveis com dedicação e consistência.O voador é um exercício de treinamento de força extremamente eficaz para o desenvolvimento muscular do peito. Além de trabalhar os músculos do peitoral maior e os estabilizadores do ombro, ele também pode ajudar a melhorar a mobilidade e a flexibilidade dos ombros. Existem diferentes variações do exercício, incluindo o uso de diferentes equipamentos e posições do corpo, o que permite um treino mais completo e variado.No entanto, é importante escolher a carga adequada e manter a postura correta durante o exercício para evitar lesões e maximizar seus benefícios. Além disso, o voador deve ser incluído em um treino de força completo, juntamente com outros exercícios para o peito e outros grupos musculares, para obter resultados eficazes e duradouros.Se você está procurando um exercício para adicionar variedade ao seu treino de peito, experimente incluir o voador em sua rotina. Com a técnica adequada e um treinamento consistente, você pode obter um desenvolvimento muscular impressionante e alcançar seus objetivos de fitness.Desvende os Segredos do Seu Corpo Magnético e Torne-se Irresistivelmente Sedutor com o guia secreto dos anabolizantes!Você já imaginou possuir um corpo que exala magnetismo e atração por onde quer que vá? Seja a pessoa que todos olham admirados, intrigados pelo seu físico invejável e pela confiança que exala naturalmente. Se você deseja ser notado, ser o centro das atenções e atrair olhares de admiração por onde passa, então chegou a hora de desbloquear o poder dos recursos hormonais.Imagine despertar a atração das pessoas por onde passar, criando uma aura de confiança e carisma. Esses e-book vai ensinar você a hackear o sistema de anabolizantes e dará um apanhado geral sobre as principais drogas anabólicas do mercado.Descubra estratégias usadas ao longo dos anos sobre diversos anabolizantes, e não seja pego desprevenido com um colateral indesejado. Você aprenderá os segredos da TPC, como minimizar ou evitar os colaterais, quais as dosagens mais comuns, quais drogas podem ser combinadas e muito mais. Este e-book é mais do que um guia; é um mapa para uma versão mais magnética, mais confiante e mais sedutora de você mesmo.Não espere mais para se tornar a pessoa que atrai olhares e atenção por onde passa. Agarre esta oportunidade de transformação e comece a trilhar o caminho rumo ao seu próprio corpo magnético. Adquira Já o seu E-book e cresça ainda MaisArtigos Relacionados ao Treino de Peito:↴Schoenfeld, B. J. (2010). The mechanisms of muscle hypertrophy and their application to resistance training. The Journal of Strength & Conditioning Research, 24(10), 2857-2872.Campos, G. E., Luecke, T. J., Wendeln, H. K., Toma, K., Hagerman, F. C., Murray, T. F., ... & Staron, R. S. (2002). Muscular adaptations in response to three different resistance-training regimens: specificity of repetition maximum training zones. European journal of applied physiology, 88(1-2), 50-60.Fleck, S. J., & Kraemer, W. J. (2014). Designing resistance training programs. Human Kinetics.Willardson, J. M. (2007). The effectiveness of resistance exercises performed on unstable equipment. Strength & Conditioning Journal, 29(5), 10-18.American Council on Exercise. (n.d.). Dumbbell Fly. Retrieved from