Continue

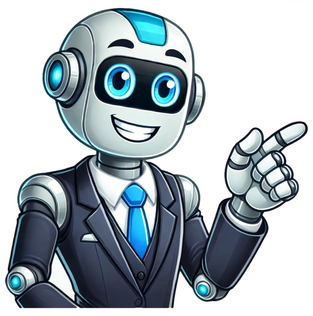

الصورة الرئيسية: rupixen. (اضغط هنا) إصدار سجل تجاري، تحديث بيانات، الاستعلام عن اسم تجاري. خدمات أخرى: تقديم شكاوى للمجلس القومي لحقوق الإنسان، متابعة الطلبات الحكومية، التقديم على خدمات الدعم والتمويل. ليه تستخدم بوابة مصر الرقمية؟ تقدر تخلص أوراقك من البيت. متاحة 24 ساعة. تقليل الزحام والضغط على المصالح الحكومية. واجهة استخدام سهلة. الدفع الإلكتروني متاح. وأخيرًا.. لو لسه ما سجلتش، ده الوقت المناسب تبدأ. كل اللي محتاجه تليفون وإنترنت.. والباقي على البوابة.

خدمات الأحوال المدنية

استخراج شهادة ميلاد، استخراج بطاقة رقم قومي، استخراج قيد عائلي أو فردي.

خدمات السجل التجاري

إصدار سجل تجاري، تحديث بيانات، الاستعلام عن اسم تجاري.

خدمات السجل العقاري

إصدار توكيل، تسجيل عقارات، الاستعلام عن الوثائق.

خدمات الهياكل الاجتماعية والاقتصادية والحكومية

واظلفت الحكومة بوابة مصر الرقمية كأساس لتحقيق هذه الأهداف، حيث تقدم مجموعة واسعة من الخدمات عبر الإنترنت المصممة لتسهيل الأنشطة اليومية وزيادة الكفاءة وخلق علاقة أكثر شفافية بين الحكومين والمواطنين. إمكانية الوصول على مدار الساعة طوال أيام

خدمات الشهادات والتراخيص

تقدم البوابة خدمات متكاملة لتحسين الهياكل الاجتماعية والاقتصادية والحكومية. واظلفت الحكومة بوابة مصر الرقمية كأساس لتحقيق هذه الأهداف، حيث تقدم مجموعة واسعة من الخدمات عبر الإنترنت المصممة لتسهيل الأنشطة اليومية وزيادة الكفاءة وخلق علاقة أكثر شفافية بين الحكومين والمواطنين. إمكانية الوصول على مدار الساعة طوال أيام

خدمات الفحوة الرقمية

وضمان استفادة جميع المواطنين من المبادرات الرقمية في مصر. تمكين السجلات الرقمية من الشفافية، حيث يمكن تتبع كل معاملة ومراجعتها، كما تقلل هذه الشفافية من فرص الفساد، حيث توثيق جميع الإجراءات وتتبعها. يدعم التحول إلى منصة رقمية مصر الأكثر حضرة من خلال تقليل استخدام الورق، وتقليل الانبعاثات المرتبطة بالسفر، وتعزيز الممارسات المستدامة في جميع العمليات الحكومية. إمكانية الوصول للبوابة من أي مكان، حيث يمكن للمواطنين الوصول إلى الخدمات الحكومية