Continue

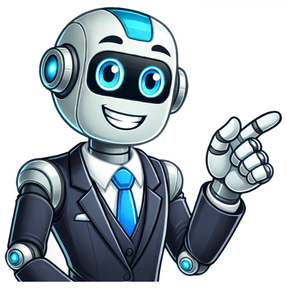

Lavori da fare a 15 anni

Da adolescente, un lavoro rappresenta non solo l’indipendenza economica, ma anche l’opportunità di acquisire esperienza per un futuro non troppo lontano. Grazie ai tuoi primi lavori, apprendi preziose abilità professionali che ti aiuteranno a costruire una carriera futura. Ci sono lavori che si possono fare già a 15 anni e alcune attività che è possibile svolgere anche a 14 anni.In questa guida completa ti spiego cosa puoi fare a 14 anni, le attività a cui la legge permette di accedere anche ai giovanissimi, inoltre trovi un elenco di 10 lavori che si possono fare a 15 anni, alcuni consigli che ti torneranno utili se sei alla ricerca del tuo primo lavoretto.Per legge, i ragazzi che non hanno ancora compiuto i 15 anni non possono lavorare. Possono però svolgere varie attività di natura artistica, culturale, sportiva o pubblicitaria. Pensa ad esempio ai ragazzini che partecipano alle gare sportive a livello agonistico, oppure a ragazzi e bambini che prendono parte a spot pubblicitari.Si tratta quindi di attività leggere (fonte Europa.eu – sito gestito dalla Commissione Europea) e per le quali il contratto di lavoro deve riportare: La firma dei genitori; L’autorizzazione della DPL (Direzione Provinciale del Lavoro) competente di zona.Non è possibile assumere minorenni (di qualsiasi età) per i seguenti tipi di lavoro (D.Lgs. n.262/2000): Lavori pesanti o che comunque vadano oltre le capacità del ragazzo; Lavori che prevedano l’esposizione ad agenti dannosi o pericolosi; Lavori che potrebbero essere rischiosi a causa dell’inesperienza; Lavori in condizioni di forte freddo o caldo; Lavori in condizioni di forte rumore o vibrazioni; Lavori che contemplano procedure pericolose.Se hai almeno 15 anni, puoi svolgere attività lavorativa, ma secondo alcune alcune limitazioni: Non puoi lavorare in attività pericolose, rischiose, pesanti (vedi paragrafo precedente). Puoi lavorare solo durante orario giornaliero: per legge non puoi lavorare tra le 23 e le 7 di mattina.Se lavori in ambito sportivo, artistico, culturale, non ci sono limiti di orario.Ecco alcuni lavori che puoi svolgere pur essendo minorenne.Elenco di lavori che puoi fare Ripetizioni. Se sei particolarmente bravo a scuola, puoi dare ripetizioni a bambini e ragazzi più piccoli. Puoi per esempio dare ripetizione a un cuginetto, a un vicino di casa, qualcuno che abbia bisogno di aiuto e sia interessato ad approfondire una o più materie. In qualità di giovane insegnante, puoi spiegare concetti in modo più diretto e semplice rispetto a un professore. Consegne e commissioni. Svolgere consegne e commissioni per negozi, ristoranti o altre attività può essere un’attività soddisfacente. Starai sempre all’aperto e probabilmente a contatto con la gente. Sempre più spesso gli esercizi commerciali richiedono la presenza di ragazzi per consegnare cibo a domicilio, servire ai tavoli di un bar, pagare bollette. Volantinaggio. Si tratta di un’alternativa interessante per adolescenti e non solo, poiché consente di guadagnare senza aver diploma, quindi si può tranquillamente fare anche avendo la licenza media. La consegna di volantini è spesso richiesta da esercizi commerciali che vogliono farsi conoscere e può avvenire in 2 modi: nelle cassette postali dei privati cittadini, oppure presso altri negozi o attività in generale; Autore. Nulla ti vieta di esprimere la tua creatività come autore. Neanche l’età rappresenta un limite. Puoi scrivere di qualsiasi cosa, di un argomento che senti di conoscere bene, oppure di qualcosa che ti è successo personalmente oppure un romanzo inventato di sana pianta. Certamente ci vuole un po’ di lavoro, ma se trovi qualche editore disposto a pubblicare i tuoi scritti è una bella soddisfazione. Blogger. Chiunque può aprire un blog, purché abbia qualcosa da dire e un pubblico interessato. Potresti per esempio parlare dei tuoi game preferiti, dare consigli di bellezza. Importante è fornire contenuti con costanza e che siano di qualità, con buone informazioni e corredati di belle immagini. Baby sitter. Per lavorare come baby sitter è di fondamentale importanza avere un’ottima esperienza. Se hai già accudito i tuoi fratellini o cuginetti con attenzione e successo, potresti proporti per badare ai bimbi. Pubblica un annuncio di richiesta lavoro sulla pagina Facebook della tua città, spargi la voce. Chiedi alle famiglie che possono averne bisogno, lascia anche dei volantini nelle scuole e negli asili. Puoi proporti anche come baby sitter presso i villaggi turistici o i resort. Pet sitter. Se hai molta esperienza in cura e gestione di un amico animale, puoi proporti come pet sitter. Potrai prenderti cura dei cani di altre persone, ma anche di gatti, furetti, criceti, conigli. E’ di fondamentale importanza che ti dedichi solo a specie animali con cui hai già molta esperienza. Aspirante fotografo. Se ti piace fare foto e sai usare Photoshop oppure altri programmi di fotoritocco, potresti chiedere a uno studio fotografico di lavorare come stagista. Ci sono tanti fotografi che seguono matrimoni ed eventi. Nel frattempo puoi farti “assumere” da amici e parenti per i lori eventi. Aiuto estetista o parrucchiera. Nei saloni di bellezza c’è sempre bisogno di qualcuno che dia una mano pur non avendo esperienza. Se per esempio stai frequentando una scuola per diventare parrucchiera o estetista, chiedi ai professionisti che ci sono nella tua zona se hanno bisogno di una persona che li aiuti. In questo modo non solo porti a casa un po’ di soldini ma puoi comprendere al meglio come funziona la professione. Animatore. Nei villaggi della tua zona puoi proporti come animatore per stare con i bimbi e farli giocare. Occorrono grande senso di responsabilità, pazienza e fantasia. Se possiedi queste caratteristiche, questo lavoro potrebbe fare per te.Come vedi le opportunità ci sono, basta guardarsi intorno e rendersi disponibile a imparare. Puoi iniziare anche con piccoli lavoretti vari, magari per parenti o amici, come per esempio andare a fare delle commissioni, come la spesa, comprare il giornale, comprare pane e latte, pulire il giardino dalle foglie.Se invece vuoi qualcosa di più “serio”, puoi proporti nei negozi della tua zona, come stagista/aiutante, magari nel periodo estivo. Questo ti aiuterà a essere indipendente nel senso economico, ma anche a maturare esperienza in un mestiere, che potrebbe esserti utile in un prossimo futuro, neanche troppo lontano. Nessuno può prevedere come sarà il mondo dopo la pandemia né immaginare cosa significherà tornare alla normalità quando saremo finalmente riusciti a buttarci alle spalle il Covid. Ammesso che lo si voglia fare, “tornare indietro” non sarà più possibile nel mondo del lavoro e in particolare per certe professioni, che grazie all’esperienza dello smart working abbiamo scoperto essere totalmente gestibili da remoto. Tra queste, alcune non solo si possono svolgere da casa, ma non richiedono nemmeno una laurea pur essendo ben remunerate. Vediamo insieme la classifica dei 15 lavori più retribuiti negli Stati Uniti che si possono svolgere da casa e non richiedono una laurea, secondo i dati statistici del 2020 del Bureau of Labor Statistics.Guida allo smart working efficace1) Gestore di trasporti, stoccaggio e distribuzioneIl dipendente impiegato in questo ruolo pianifica e dirige il sistema di trasporti e stoccaggio delle merci e gestisce la loro distribuzione. Per svolgere questo lavoro non c'è bisogno di un diploma di scuola superiore e il salario medio è di circa 87.000 euro l'anno.2) Responsabile e coordinatore degli addetti alle vendite non al dettaglioIl suo compito è quello di coordinare l'attività dei dipendenti di un'azienda che smercia prodotti all'ingrosso. Qui lo stipendio è pari a 72 mila euro l'anno.3) Analista di intelligenceSegue l'analista d'intelligence che svolge attività di ricerca e studia i fenomeni che possono rappresentare una minaccia alla sicurezza nazionale. Questa mansione occupa almeno 105 mila americani ed è pagata mediamente 72 mila euro.4) Agente immobiliareNegli Usa ci sono circa 42 mila agenti immobiliari che guadagnano mediamente una cifra pari a 68 mila euro.5) Direttore di ufficio postaleNegli Stati Uniti basta un diploma di scuola superiore per diventare direttore di un ufficio postale. La paga annuale è di 65 mila euro.6) Gestori di proprietà e immobili Sesta posizione per i gestori di proprietà e immobili. Negli Usa sono 220 mila i cittadini che ricoprono questo ruolo con un reddito annuale di 60 mila euro.SOPA Images//Getty ImagesIl Covid ha accelerato un processo riorganizzativo che altrimenti avrebbe richiesto anni.7) Rappresentanti di venditaIntermediari tra le aziende e la distribuzione, i rappresentanti di vendita si collocano al settimo posto. Negli Usa svolgono questo lavoro più di un milione e trecentomila persone con una paga media di 59 mila euro.8) Perito assicurativoOttava posizione per il perito assicurativo. Chi svolge questo lavoro investiga, analizza e calcola l'ammontare dei danni per i quali è richiesto un indennizzo. Negli Usa se ne contano oltre 280 mila e il loro reddito annuale è in media 58 mila euro.9) Agenti assicurativiLa loro mansione è vendere prodotti e servizi assicurativi nella propria zona di competenza. Negli Usa superano i 410 mila occupati e guadagnano una cifra annua pari a 56 mila euro.10) Assistenti amministrativiChi svolge questo lavoro d'ufficio crea e compila documenti, inserisce dati, archivia pratiche e si assicura che tutti gli adempimenti amministrativi dell'azienda siano portati a termine. Gli assistenti amministrativi sono più di mezzo milione negli Usa e guadagnano ogni anno il corrispettivo di 52 mila euro.11) Reclutatori di braccianti agricoliIl loro compito è selezionare la manodopera da impiegare nei campi. Negli Usa svolgono questo mestiere solo 160 persone che guadagnano in media 52 mila euro (62 mila dollari).12) Responsabili dei dipendenti d'ufficioSeguono i responsabili dei dipendenti d'ufficio, che si occupano di coordinamento e tutoraggio in azienda. Negli Usa svolgono questa mansione oltre 1,5 milioni di persone che guadagnano in media 50 mila euro (60 mila dollari).13) Responsabili dei lavoratori nei trasporti e nel movimento materialiSeguono i coordinatori di lavoratori nel comparto trasporti e movimento materiali. Il loro compito è supervisionare l'attività dei dipendenti che trasportano merci. Negli Usa occupano questo ruolo 455 mila addetti, che guadagnano in media 49 mila euro (58 mila dollari).14) Detective investigativoAffascinante e reso ancora più suggestivo dalle serie tv, il mestiere del detective negli Usa occupa 35 mila addetti e può essere intrapreso da persone con un semplice diploma di scuola superiore. Il salario medio è di 48 mila euro (57 mila dollari).15) Impiegati in agenzie di intermediazioneChiudono la top 15 gli impiegati delle agenzie di intermediazione con uno stipendio di 46 mila euro all’anno. Anche in questo caso più che il titolo di studio (basta un diploma di scuola superiore) è necessario un buon apprendistato. Se è vero che il Covid ha accelerato un processo riorganizzativo che altrimenti avrebbe richiesto anni, è altrettanto vero che occorrerà valutare gli effetti sul lungo periodo di forme di lavoro da remoto che molto spesso dilatano i tempi di permanenza davanti al pc, estendendoli fino a tarda sera, obbligando a uno stile di vita poco sano perché troppo sedentario. D’altro canto la digitalizzazione dei processi non potrà alla lunga sostituire i rapporti fra colleghi, una componente umana che costituisce parte integrante non solo del periodo di formazione di un giovane dipendente, ma anche dello stesso processo creativo di qualsiasi professione. Di fronte a questa lista di mestieri che hanno saputo adattarsi al cambiamento, vale la pena insomma chiedersi se in futuro vorremo effettivamente rinunciare alla nostra socialità per lavori meglio retribuiti, ma svolti solo in remoto o, in caso contrario, che cifra saremo disposti a pagare per poter tornare ancora a parlarci e guardarci negli occhi fra colleghi. Da adolescente, un lavoro rappresenta non solo l’indipendenza economica, ma anche l’opportunità di acquisire esperienza per un futuro non troppo lontano. Grazie ai tuoi primi lavori, apprendi preziose abilità professionali che ti aiuteranno a costruire una carriera futura. Ci sono lavori che si possono fare già a 15 anni e alcune attività che è possibile svolgere anche a 14 anni.In questa guida completa ti spiego cosa puoi fare a 14 anni, le attività a cui la legge permette di accedere anche ai giovanissimi, inoltre trovi un elenco di 10 lavori che si possono fare a 15 anni, alcuni consigli che ti torneranno utili se sei alla ricerca del tuo primo lavoretto.Per legge, i ragazzi che non hanno ancora compiuto i 15 anni non possono lavorare. Possono però svolgere varie attività di natura artistica, culturale, sportiva o pubblicitaria. Pensa ad esempio ai ragazzini che partecipano alle gare sportive a livello agonistico, oppure a ragazzi e bambini che prendono parte a spot pubblicitari.Si tratta quindi di attività leggere (fonte Europa.eu – sito gestito dalla Commissione Europea) e per le quali il contratto di lavoro deve riportare: La firma dei genitori; L’autorizzazione della DPL (Direzione Provinciale del Lavoro) competente di zona.Non è possibile assumere minorenni (di qualsiasi età) per i seguenti tipi di lavoro (D.Lgs. n.262/2000): Lavori pesanti o che comunque vadano oltre le capacità del ragazzo; Lavori che prevedano l’esposizione ad agenti dannosi o pericolosi; Lavori che potrebbero essere rischiosi a causa dell’inesperienza; Lavori in condizioni di forte freddo o caldo; Lavori in condizioni di forte rumore o vibrazioni; Lavori che contemplano procedure pericolose.Se hai almeno 15 anni, puoi svolgere attività lavorativa, ma secondo alcune alcune limitazioni: Non puoi lavorare in attività pericolose, rischiose, pesanti (vedi paragrafo precedente). Puoi lavorare solo durante orario giornaliero: per legge non puoi lavorare tra le 23 e le 7 di mattina.Se lavori in ambito sportivo, artistico, culturale, non ci sono limiti di orario.Ecco alcuni lavori che puoi svolgere pur essendo minorenne.Elenco di lavori che puoi fare Ripetizioni. Se sei particolarmente bravo a scuola, puoi dare ripetizioni a bambini e ragazzi più piccoli. Puoi per esempio dare ripetizione a un cuginetto, a un vicino di casa, qualcuno che abbia bisogno di aiuto e sia interessato ad approfondire una o più materie. In qualità di giovane insegnante, puoi spiegare concetti in modo più diretto e semplice rispetto a un professore. Consegne e commissioni. Svolgere consegne e commissioni per negozi, ristoranti o altre attività può essere un’attività soddisfacente. Starai sempre all’aperto e probabilmente a contatto con la gente. Sempre più spesso gli esercizi commerciali richiedono la presenza di ragazzi per consegnare cibo a domicilio, servire ai tavoli di un bar, pagare bollette. Volantinaggio. Si tratta di un’alternativa interessante per adolescenti e non solo, poiché consente di guadagnare senza aver diploma, quindi si può tranquillamente fare anche avendo la licenza media. La consegna di volantini è spesso richiesta da esercizi commerciali che vogliono farsi conoscere e può avvenire in 2 modi: nelle cassette postali dei privati cittadini, oppure presso altri negozi o attività in generale; Autore. Nulla ti vieta di esprimere la tua creatività come autore. Neanche l’età rappresenta un limite. Puoi scrivere di qualsiasi cosa, di un argomento che senti di conoscere bene, oppure di qualcosa che ti è successo personalmente oppure un romanzo inventato di sana pianta. Certamente ci vuole un po’ di lavoro, ma se trovi qualche editore disposto a pubblicare i tuoi scritti è una bella soddisfazione. Blogger. Chiunque può aprire un blog, purché abbia qualcosa da dire e un pubblico interessato. Potresti per esempio parlare dei tuoi game preferiti, dare consigli di bellezza. Importante è fornire contenuti con costanza e che siano di qualità, con buone informazioni e corredati di belle immagini. Baby sitter. Per lavorare come baby sitter è di fondamentale importanza avere un’ottima esperienza. Se hai già accudito i tuoi fratellini o cuginetti con attenzione e successo, potresti proporti per badare ai bimbi. Pubblica un annuncio di richiesta lavoro sulla pagina Facebook della tua città, spargi la voce. Chiedi alle famiglie che possono averne bisogno, lascia anche dei volantini nelle scuole e negli asili. Puoi proporti anche come baby sitter presso i villaggi turistici o i resort. Pet sitter. Se hai molta esperienza in cura e gestione di un amico animale, puoi proporti come pet sitter. Potrai prenderti cura dei cani di altre persone, ma anche di gatti, furetti, criceti, conigli. E’ di fondamentale importanza che ti dedichi solo a specie animali con cui hai già molta esperienza. Aspirante fotografo. Se ti piace fare foto e sai usare Photoshop oppure altri programmi di fotoritocco, potresti chiedere a uno studio fotografico di lavorare come stagista. Ci sono tanti fotografi che seguono matrimoni ed eventi. Nel frattempo puoi farti “assumere” da amici e parenti per i lori eventi. Aiuto estetista o parrucchiera. Nei saloni di bellezza c’è sempre bisogno di qualcuno che dia una mano pur non avendo esperienza. Se per esempio stai frequentando una scuola per diventare parrucchiera o estetista, chiedi ai professionisti che ci sono nella tua zona se hanno bisogno di una persona che li aiuti. In questo modo non solo porti a casa un po’ di soldini ma puoi comprendere al meglio come funziona la professione. Animatore. Nei villaggi della tua zona puoi proporti come animatore per stare con i bimbi e farli giocare. Occorrono grande senso di responsabilità, pazienza e fantasia. Se possiedi queste caratteristiche, questo lavoro potrebbe fare per te.Come vedi le opportunità ci sono, basta guardarsi intorno e rendersi disponibile a imparare. Puoi iniziare anche con piccoli lavoretti vari, magari per parenti o amici, come per esempio andare a fare delle commissioni, come la spesa, comprare il giornale, comprare pane e latte, pulire il giardino dalle foglie.Se invece vuoi qualcosa di più “serio”, puoi proporti nei negozi della tua zona, come stagista/aiutante, magari nel periodo estivo. Questo ti aiuterà a essere indipendente nel senso economico, ma anche a maturare esperienza in un mestiere, che potrebbe esserti utile in un prossimo futuro, neanche troppo lontano