I'm not a bot

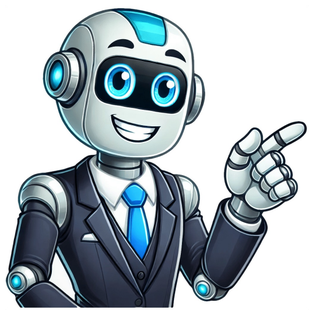

O visconde que me amava pdf completo

Most books are stored in the elastic cloud where traffic is expensive. For this reason, we have a limit on daily download.No description available for this book.Author: O Visconde Que Me Amava.pdfLanguage:otherFile Size:2.1238Format:PDFPrice:FREE Download Free PDF Safe & Secure Download - No registration required100% Free: No hidden fees or subscriptions required for one book every day.No Registration: Immediate access is available without creating accounts for one book every day.Safe and Secure: Clean downloads without malware or virusesMultiple Formats: PDF, MOBI, Mpub,... optimized for all devicesEducational Resource: Supporting knowledge sharing and learningYes, on you can download O Visconde Que Me Amava by O Visconde Que Me Amava.pdf completely free. We don't require any payment, subscription, or registration to access this PDF file. For 3 books every day.After downloading O Visconde Que Me Amava PDF, you can open it with any PDF reader app on your phone or tablet. We recommend using Adobe Acrobat Reader, Apple Books, or Google Play Books for the best reading experience.Yes, this is the complete PDF version of O Visconde Que Me Amava by O Visconde Que Me Amava.pdf. You will be able to read the entire content as in the printed version without missing any pages. provides links to free educational resources available online. We do not store any files on our servers. Please be aware of copyright laws in your country before downloading.The materials shared are intended for research, educational, and personal use in accordance with fair use principles. All download options have the same file, and should be safe to use. That said, always be cautious when downloading files from the internet, especially from sites external to Anna's Archive. For example, be sure to keep your devices updated. Help out the community by reporting the quality of this file! 0) A "file MD5" is a hash that gets computed from the file contents, and is reasonably unique based on that content. All shadow libraries that we have indexed on here primarily use MD5s to identify files. A file might appear in multiple shadow libraries. For information about the various datasets that we have compiled, see the Datasets page. For information about this particular file, check out its JSON file. Live/debug JSON version. Live/debug page. A temporada de bailes e festas de 1814 acaba de começar em Londres. Como de costume, as mães ambiciosas já estão ávidas por encontrar um marido adequado para suas filhas. Ao que tudo indica, o solteiro mais cobiçado do ano será Anthony Bridgerton, um visconde charmoso, elegante e muito rico que, contrariando as probabilidades, resolve dar um basta na rotina de libertino e arranjar uma noiva. Logo ele decide que Edwina Sheffield, a debutante mais linda da estação, é a candidata ideal. Mas, para levá-la ao altar, primeiro terá que convencer Kate, a irmã mais velha da jovem, de que merece se casar com ela. Não será uma tarefa fácil, porque Kate não acredita que ex-libertinos possam se transformar em bons maridos e não deixará Edwina cair nas garras dele. Enquanto faz de tudo para afastá-lo da irmã, Kate descobre que o visconde devasso é também um homem honesto e gentil. Ao mesmo tempo, Anthony começa a sonhar com ela, apesar de achá-la a criatura mais intrometida e irritante que já pisou nos salões de Londres. Aos poucos, os dois percebem que essa centelha de desejo pode ser mais do que uma simples atração. Considerada a Jane Austen contemporânea, Julia Quinn mantém, neste segundo livro da série Os Bridgertons, o senso de humor e a capacidade de despertar emoções que lhe permitem construir personagens carismáticos e histórias inesquecíveis. mostrar downloads externos Todas as opções de download contêm o mesmo arquivo e devem ser seguras para uso. Dito isso, tenha sempre cuidado ao baixar arquivos da internet, principalmente de sites externos ao Acervo da Anna. Por exemplo, certifique-se de manter seus dispositivos atualizados. Ajude a comunidade pontuando a qualidade deste arquivo! Reportar problema no arquivo (0) Ótima qualidade do arquivo (0)0) O texto continua abaixo, em inglês. Um "MD5 do arquivo" é um algoritmo criptográfico que é calculado a partir do conteúdo do arquivo e é o único aceitável com base nesse conteúdo. Todas as bibliotecas-sombra que indexamos aqui usam principalmente MD5s para identificar arquivos. Um arquivo pode aparecer em várias bibliotecas-sombra. Para informações sobre os diversos datasets que compilamos, veja a página de Datasets. Para obter informações sobre este arquivo específico, confira seu arquivo JSON. Live/debug JSON version. Live/debug page. No encanto da Londres do século 19, a família Bridgerton brilha! Conheça o irresistível Visconde Anthony e a destemida Kate.Você já imaginou viver no século 19, entre bailes e romances de época? Bem, em "O Visconde que Me Amava," segundo livro da série Os Bridgertons , a autora Julia Quinn nos transporta para essa era encantadora em Londres, onde o protagonista, Anthony, filho mais velho dos Bridgertons, enfrenta uma grande responsabilidade após uma tragédia familiar."O Visconde que Me Amava", de Julia Quinn, é um romance de época que narra o envolvente encontro entre o irresistível Visconde Anthony e a destemida Kate, enquanto enfrenta dilemas emocionantes e uma jornada apaixonante rumo ao amor verdadeiro.Título: O Visconde que me AmavaAutor: Julia QuinnPáginas: 304Ano: 2013Editora: Arqueiro"A temporada de bailes e festas de 1814 acaba de começar em Londres. Como de costume, as mães ambiciosas já estão ávidas por encontrar um marido adequado para suas filhas. Ao que tudo indica, o solteiro mais cobiçado do ano será Anthony Bridgerton, um visconde charmoso, elegante e muito rico que, contrariando as probabilidades, resolve dar um basta na rotina de libertino e arranjar uma noiva.Ele logo decide que Edwina Sheffield, a debutante mais linda da estação, é a candidata ideal. Mas, para levá-la ao altar, primeiro terá que convencer Kate, a irmã mais velha da jovem, de que merece se casar com ela.Não será uma tarefa fácil, porque Kate não acredita que ex-libertinos possam se transformar em bons maridos e não deixará Edwina cair nas garras dele.Enquanto faz de tudo para afastá-lo da irmã, Kate descobre que o visconde devasso é também um homem honesto e gentil. Ao mesmo tempo, Anthony começa a sonhar com ela, apesar de achá-la a criatura mais intrometida e irritante que já pisou nos salões de Londres. Aos poucos, os dois percebem que essa centelha de desejo pode ser mais do que uma simples atração.Considerada a Jane Austen contemporânea, Julia Quinn mantém, neste segundo livro da série Os Bridgertons, o senso de humor e a capacidade de despertar emoções que lhe permitem construir personagens carismáticos e histórias inesquecíveis".O legado de "O Visconde que Me Amava", reside em sua capacidade de encantar leitores ao redor do mundo com uma história de amor envolvente e personagens cativantes.O livro faz parte da icônica série "Os Bridgertons", que revolucionou o gênero de romances da época, inspirando novos autores e trazendo uma nova geração de leitores para o gênero. Além disso, a série foi adaptada para a Netflix, alcançando um público ainda mais amplo e consolidando seu lugar como uma das mais queridas sagas românticas da literatura moderna."O Visconde que Me Amava" deixa um legado duradouro, destacando a importância do amor, família e certeza em meio a uma trama emocionante e irresistível."O Visconde que Me Amava" se passa na Londres do século 19, uma época conhecida como a era da Regência, que ocorreu entre 1811 e 1820, durante o período em que o rei George III foi considerado incapaz de governar devido à sua doença mental e seu filho, o príncipe de Gales, atuou como regente.Esse período é conhecido como a Regência e se estendeu até a ascensão do príncipe como Jorge IV, quando a era foi oficialmente nomeada como Regência Georgiana.A ambientação do livro é característica do romance de época, com sequências da alta sociedade londrina da época, seus bailes opulentos, vestidos elegantes, reforço das regras sociais e busca por casamentos esperançosos e alianças familiares.Gente, esse livro "O Visconde que Me Amava" é simplesmente incrível! A família é tudo para o Anthony, principalmente o pai, que era o grande herói dele. A tragédia na família deixou um buraco no coração do cara, e aí ele decide sossegar e se casar, mas sem se apaixonar.E é aí que entra Edwina, a gata mais linda da temporada em Londres, que o Anthony escolheu para ser a futura esposa dele.Mas o problema é que a Kate, irmã dela, não está muito a fim de ver a irmã casada com o Anthony. E as duas têm uma ligação forte, mesmo sendo meias-irmãs, é como se fosse do mesmo sangue. Kate é aquela garota determinada e teimosa, que não está nem aí pros padrões da sociedade da época. A gente se identifica com ela, né? Quem nunca teve uma personalidade assim meio único e fora dos padrões?Essa série "Os Bridgertons" tá fazendo o maior sucesso e dá pra entender o porquê! É uma história de paixão, emoção e reviravoltas. A química entre o Anthony e a Kate é palpável, e as cenas dos dois juntos são pura energia. E o que dizer da autora? Julia Quinn arrasa na construção desse universo encantador e nos deixa suspirando do começo ao fim.Se você ainda não leu esse livro, corre pra ler! É uma experiência que vai te deixar com o coração quentinho e sorrindo à toa. Ah, e não esqueça de ler a série na ordem pra aproveitar tudo ao máximo, tá? Você vai se apaixonar pelos Bridgertons e se envolver de verdade nesse romance de época maravilhoso!Não, O Visconde que Me Amava é o segundo livro da série Os Bridgertons. O primeiro livro é intitulado O Duque e Eu.O protagonista masculino é Anthony Bridgerton. O filho mais velho da família.A protagonista feminina é Edwina Shiefild, considerada a jovem mais bela da temporada em Londres.Anthony decide se casar sem se apaixonar para evitar que sua futura esposa sofra como sua mãe sofreu após a morte de seu pai.O livro pode ser lido de forma independente, mas é recomendado ler os livros anteriores da série Os Bridgertons para melhor compreensão da história e dos personagens secundários. mostrar downloads externos Todas as opções de transferência têm o mesmo ficheiro e devem ser seguras. No entanto, tem sempre cuidado com transferências da internet, especialmente de sites externos ao Anna's Archive. Confirma que tens os teus dispositivos e software atualizados. Ajude a comunidade reportando a qualidade deste ficheiro! Reportar problema no ficheiro (0) Ótima qualidade do ficheiro (0)0) O texto seguinte continua em Inglês. Um "MD5 do ficheiro" é um hash que é calculado a partir do conteúdo do ficheiro, e é razoavelmente único com base nesse conteúdo. Todas as bibliotecas sombra que indexámos aqui usam principalmente MD5s para identificar ficheiros. Um ficheiro pode aparecer em várias bibliotecas sombra. Para informações sobre os vários datasets que compilámos, veja a página de Datasets. Para informações sobre este ficheiro em particular, consulte o seu ficheiro JSON. Live/debug JSON version. Live/debug page. mostrar downloads externos Todas as opções de transferência têm o mesmo ficheiro e devem ser seguras. No entanto, tem sempre cuidado com transferências da internet, especialmente de sites externos ao Anna's Archive. Confirma que tens os teus dispositivos e software atualizados. Ajude a comunidade reportando a qualidade deste ficheiro! Reportar problema no ficheiro (0) Ótima qualidade do ficheiro (0)0) O texto seguinte continua em Inglês. Um "MD5 do ficheiro" é um hash que é calculado a partir do conteúdo do ficheiro, e é razoavelmente único com base nesse conteúdo. Todas as bibliotecas sombra que indexámos aqui usam principalmente MD5s para identificar ficheiros. Um ficheiro pode aparecer em várias bibliotecas sombra. Para informações sobre os vários datasets que compilámos, veja a página de Datasets. Para informações sobre este ficheiro em particular, consulte o seu ficheiro JSON. Live/debug JSON version. Live/debug page. Edição especial em capa dura e pintura trilateral.O visconde que me amava foi finalista do prêmio RITA.Os livros de Julia Quinn já atingiram a marca de 10 milhões de exemplares vendidos, sendo mais de 3, 5 milhões da série Os Bridgertons, que foi adaptada pela Netflix.Anthony Bridgerton herdou o título de visconde aos 18 anos, depois da morte repentina de seu pai. Na década seguinte, dividiu seu tempo entre as responsabilidades perante a família e a busca do prazer sensual – atividade que lhe conferiu a fama de Libertino (com "L" maiúsculo). Agora, ele é o solteiro mais cobiçado da temporada de 1814... e está pensando em se casar.O visconde que me amava é um dos livros mais queridos dos leitores de romance de época. Além de protagonistas apaixonantes, traz cenas memoráveis, envolvendo abelhas e um jogo de pall mall que mostra muito bem o lado competitivo da família Bridgerton.Esta edição especial, em formato pequeno e capa dura, vem para atender aos pedidos dos fãs da série, depois do sucesso da versão comemorativa do primeiro volume, O duque e eu.EDIÇÃO COM BRINDE O Visconde Que Me Amava Leia o PDF do primeiro capítulo de O Visconde Que Me Amava Visualizar O Skoob é a maior rede social para leitores do Brasil, temos como missão incentivar e compartilhar o hábito da leitura. Fornecemos, em parceira com as maiores editoras do país, os PDFs dos primeiros capítulos dos principais lançamentos editoriais. ver mais ver mais Como diz minha amiga: Kate, rainha sem defeitos Desde o primeiro livro eu me divertir muito com o Anthony, então nesse segundo livro que trata sobre ele eu ri ainda mais. Ah, gente, a abelha hahaha' A Kate é uma linda, rainha da bagaça toda. Super gostei dela! Me encantei com esse casal também (em uma cena (escritório) achei o Anthony meio babaca, né, mas depois se redimiu, então ok), então vamos para o livro 3. Já estou animada para conhecer melhor o Benedict.... leia mais mostrar downloads externos Todas as opções de download contêm o mesmo arquivo e devem ser seguras para uso. Dito isso, tenha sempre cuidado ao baixar arquivos da internet, principalmente de sites externos ao Acervo da Anna. Por exemplo, certifique-se de manter seus dispositivos atualizados. Ajude a comunidade pontuando a qualidade deste arquivo! Reportar problema no arquivo (0) Ótima qualidade do arquivo (0)0) O texto continua abaixo, em inglês. Um "MD5 do arquivo" é um algoritmo criptográfico que é calculado a partir do conteúdo do arquivo e é o único aceitável com base nesse conteúdo. Todas as bibliotecas-sombra que indexamos aqui usam principalmente MD5s para identificar arquivos. Um arquivo pode aparecer em várias bibliotecas-sombra. Para informações sobre os diversos datasets que compilamos, veja a página de Datasets. Para obter informações sobre este arquivo específico, confira seu arquivo JSON. Live/debug JSON version. Live/debug page.

- https://cambodiaangkorhomestay.com/userfiles/file/82622614296.pdf
- nahopu
- https://advik.net/userfiles/file/f0e0a5ac-9f41-4dca-b66d-d8d0f5091a1d.pdf
- https://arcrackers.com/ckfinder/userfiles/files/83795002582.pdf
- road test in saginaw mi
- daveyu
- praxis exam practice questions
- wuvipogu
- meraxu
- tano